

Mitigeur monocommande encastré avec raccord de douche intégré avec  
garniture de douche - Champagne brossé (Or 22cts)

IMO

ST 050 205 9979



- flexible de douche métallique 1750 mm avec protection anti-torsion intégrée
  - barre de douche avec curseur
  - diamètre de tube 18 mm
  - Douchette à main : COMPACT RAIN, débit max. 15 l/min (à 3 bar)
  - douche de tête Ø 130 mm
- Avec sécurité anti-retour.**

S'adapte aux gammes suivantes : IMO, LULU, MADISON, MEM, TARA, CL.1, LISSÉ, VAIA, META, CYO

	Champagne brossé (Or 22cts)	ST 050 205 9979-46
	Chrome	ST 050 205 9979-00
	Platine brossé	ST 050 205 9979-06
	Platine	ST 050 205 9979-08
	Dark Chrome	ST 050 205 9979-19
	Laiton brossé (Or 23cts)	ST 050 205 9979-28
	Noir mat	ST 050 205 9979-33
	Champagne (Or 22cts)	ST 050 205 9979-47
	Chrome brossé	ST 050 205 9979-93
	Dark Platinum brossé	ST 050 205 9979-99

Composants individuels de ce set

Ce set requiert les composants suivants

1x 28 017 979-46



1x 36 110 970-46



## Mitigeur monocommande encastré avec raccord de douche intégré avec garniture de douche - Champagne brossé (Or 22cts)

IMO

ST 050 205 9979



- COMPACT RAIN, débit max. 15 l/min (à 3 bar)
- avec système anti-calcaire
- douche de tête Ø 130 mm
- raccord 1/2"

Avec sécurité anti-retour.

S'adapte aux gammes suivantes : IMO, LULU, MADISON, MEM, TARA, CL.1, LISSÉ, VAIA, META, CYO

	Champagne brossé (Or 22cts)	28 017 979-4
	Chrome	28 017 979-00 001
	Chrome	28 017 979-0
	Platine brossé	28 017 979-06 001
	Platine brossé	28 017 979-0
	Platine	28 017 979-0
	Platine	28 017 979-08 001
	Dark Chrome	28 017 979-1
	Dark Chrome	28 017 979-19 001
	Or clair	28 017 979-26 001
	Or clair	28 017 979-2
	Or clair brossé	28 017 979-27 001
	Or clair brossé	28 017 979-2
	Laiton brossé (Or 23cts)	28 017 979-2
	Laiton brossé (Or 23cts)	28 017 979-28 001
	Noir mat	28 017 979-3
	Noir mat	28 017 979-33 001
	Bronze brossé	28 017 979-4
	Bronze brossé	28 017 979-42 001
	Champagne brossé (Or 22cts)	28 017 979-46 001
	Champagne (Or 22cts)	28 017 979-4
	Champagne (Or 22cts)	28 017 979-47 001
	Chrome brossé	28 017 979-9
	Chrome brossé	28 017 979-93 001
	Dark Platinum brossé	28 017 979-99 001
	Dark Platinum brossé	28 017 979-9

Mitigeur monocommande encastré avec raccord de douche intégré avec  
garniture de douche - Champagne brossé (Or 22cts)

---

IMO

ST 050 205 9979

6  
—  
0  
—  
0  
—  
0  
—  
6  
—  
8  
—  
0  
—  
9  
—  
0  
—  
0  
—  
6  
—  
0  
—  
7  
—  
8  
—  
0  
—  
3  
—  
0  
—  
2  
—  
0  
—  
0  
—  
7  
—  
0  
—  
3  
—  
0  
—  
0  
—  
9  
—

Mitigeur monocommande encastré avec raccord de douche intégré avec  
garniture de douche - Champagne brossé (Or 22cts)

---

IMO

ST 050 205 9979

Mitigeur monocommande encastré avec raccord de douche intégré avec  
garniture de douche - Champagne brossé (Or 22cts)

---

IMO

ST 050 205 9979

# Mitigeur monocommande encastré avec raccord de douche intégré avec garniture de douche - Champagne brossé (Or 22cts)

IMO

ST 050 205 0070  
mm [inches]

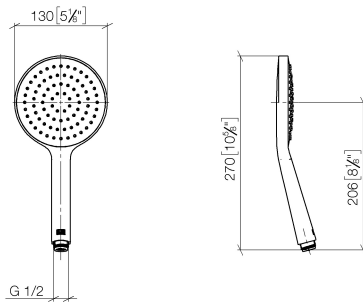

## Diagramme de débit



## Certificats

DVGW\_DW- LGA\_29  
6517DN0



Mitigeur monocommande encastré avec raccord de douche intégré avec garniture de douche - Champagne brossé (Or 22cts)

IMO

ST 050 205 9979

Codes & Standards

DIN 4109	EN 1112	ISO 3822	Ü-Zeichen
----------	---------	----------	-----------

Mitigeur monocommande encastré avec raccord de douche intégré avec  
garniture de douche - Champagne brossé (Or 22cts)

---

IMO

ST 050 205 9979



**Version du produit de 4/1/2024**

Les pièces pour les  
autres finitions  
peuvent être  
trouvées ici : Chrome

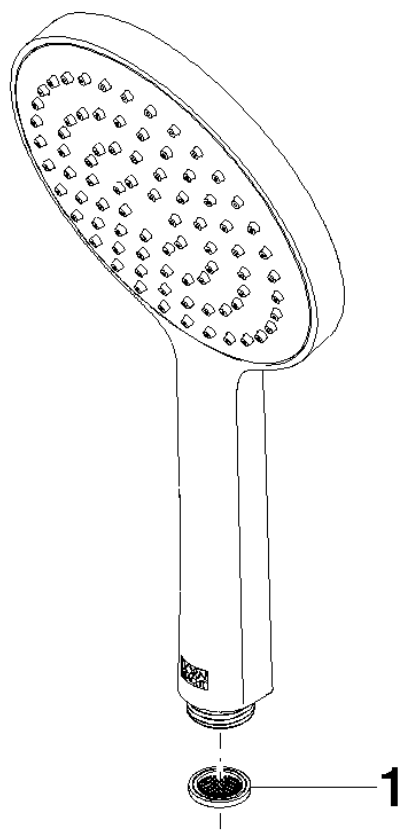

Mitigeur monocommande encastré avec raccord de douche intégré avec garniture de douche - Champagne brossé (Or 22cts)

IMO

ST 050 205 9979

Liste des pièces de rechange

Version du produit de 4/1/2024

N°	Article Numéro	Désignation	Fréquence de montage	Délai de livraison
	09 23 01 039 90	tamis	1	2

Mitigeur monocommande encastré avec raccord de douche intégré avec garniture de douche - Champagne brossé (Or 22cts)

IMO

ST 050 205 9979



- flexible de douche métallique 1750 mm avec protection anti-torsion intégrée
- barre de douche avec curseur
- diamètre de tube 18 mm

Cet article ne comprend pas de douchette à main !  
Avec sécurité anti-retour.

S'adapte aux gammes suivantes : IMO, LULU, MADISON, MEM, TARA, CL.1, LISSÉ, VAIA, META, CYO

	Champagne brossé (Or 22cts)	36 110 970-4
	Chrome	36 110 970-0
	Platine brossé	36 110 970-0
	Platine	36 110 970-0
	Dark Chrome	36 110 970-1
	Or clair brossé	36 110 970-2
	Laiton brossé (Or 23cts)	36 110 970-2
	Noir mat	36 110 970-3
	Bronze brossé	36 110 970-4
	Champagne (Or 22cts)	36 110 970-4
	Chrome brossé	36 110 970-9
	Dark Platinum brossé	36 110 970-9

Mitigeur monocommande encastré avec raccord de douche intégré avec  
garniture de douche - Champagne brossé (Or 22cts)

---

ST 050 205 9979

6  
—  
0  
—  
6  
—  
8  
—  
9  
—  
7  
—  
8  
—  
3  
—  
2  
—  
7  
—  
3  
—  
9  
—

**Mitigeur monocommande encastré avec raccord de douche intégré avec  
garniture de douche - Champagne brossé (Or 22cts)**

IMO

ST 050 205 0070  
mm [inches]



Mitigeur monocommande encastré avec raccord de douche intégré avec  
garniture de douche - Champagne brossé (Or 22cts)

---

IMO

ST 050 205 9979

# Mitigeur monocommande encastré avec raccord de douche intégré avec garniture de douche - Champagne brossé (Or 22cts)

IMO

ST 050 205 9979

**Version du produit de 10/1/2023**

Les pièces pour les  
autres finitions  
peuvent être  
trouvées ici : Chrome

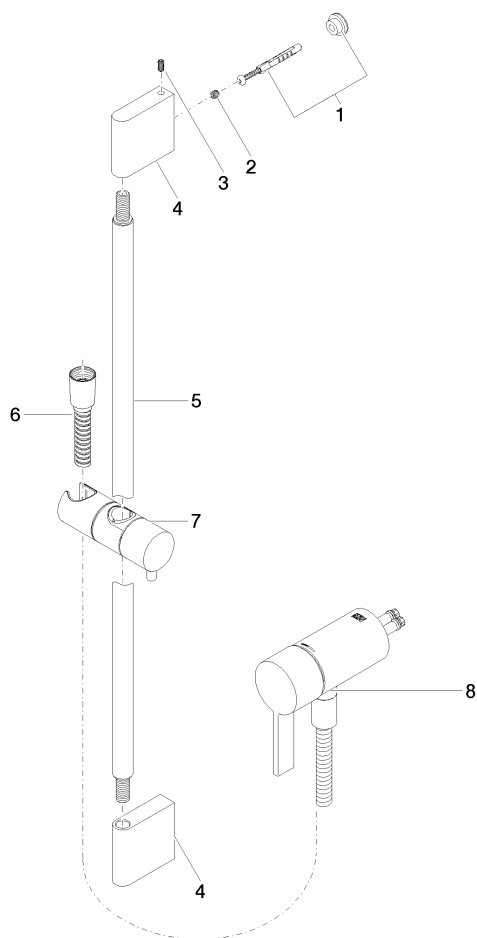

ST 050 205 9979

Liste des pièces de rechange

Version du produit de 10/1/2023

N°	Article Numéro	Désignation	Fréquence de montage	Délai de livraison
	05 17 20 726 02 90	set de fixation	11	2