

Siphon - Dark Brass brossé

SERIES SPECIFIC

10 060 970 Version du produit de 01/10/2023

• rosace Ø 70 mm



| | | |
|---|-----------------------------|---------------|
|  | Dark Brass brossé | 10 060 970-39 |
|  | Chrome | 10 060 970-00 |
|  | Platine brossé | 10 060 970-06 |
|  | Platine | 10 060 970-08 |
|  | Laiton (Or 23cts) | 10 060 970-09 |
|  | Dark Chrome | 10 060 970-19 |
|  | Light Gold | 10 060 970-26 |
|  | Light Gold brossé | 10 060 970-27 |
|  | Laiton brossé (Or 23cts) | 10 060 970-28 |
|  | Noir mat | 10 060 970-33 |
|  | Bronze brossé | 10 060 970-42 |
|  | Champagne brossé (Or 22cts) | 10 060 970-46 |
|  | Champagne (Or 22cts) | 10 060 970-47 |
|  | Chrome brossé | 10 060 970-93 |
|  | Dark Platinum brossé | 10 060 970-99 |

10 060 970 Version du produit de 01/10/2023

mm [inches]

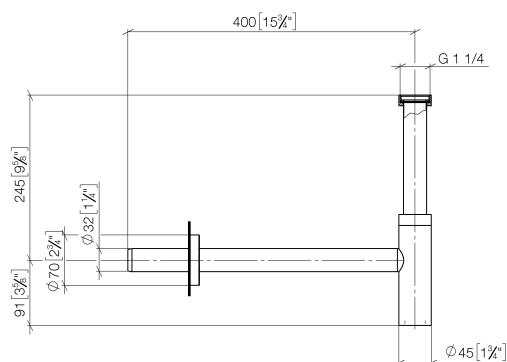

Les pièces pour les
autres finitions
peuvent être
trouvées ici : Chrome

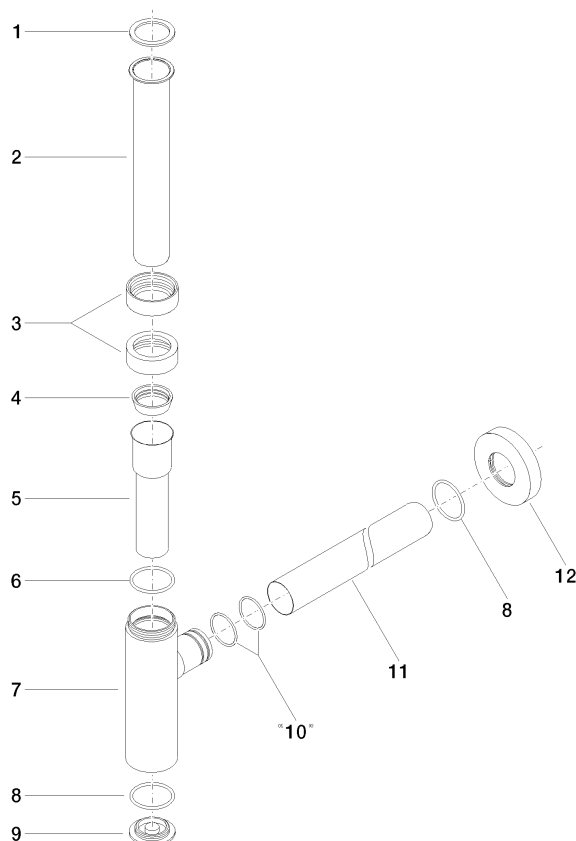

Liste des pièces de rechange

| N° | Article Numéro | Désignation | Fréquence de montage | Délai de livraison |
|--|--------------------|-------------|----------------------|--------------------|
| 2 | 09 28 23 007-39 | tuyau | 1,00 | 60 |
| 7 | 04 11 01 045 00-39 | boîtier | 1,00 | 60 |
| 9 | 09 21 02 004-39 | couvercle | 1,00 | 60 |
| 4 | 09 14 03 015 90 | joint | 1,00 | 2 |
| 10 | 09 14 10 112 90 | joint | 2,00 | 2 |
| 6 | 09 14 10 149 90 | joint | 1,00 | 2 |
| 1 | 09 14 20 060 90 | joint | 1,00 | 2 |
| 11 | 09 28 23 018-39 | tuyau | 1,00 | 60 |
| 8 | 09 14 10 148 90 | joint | 2,00 | 2 |
| 12 | 09 27 20 060-39 | rosace | 1,00 | 60 |
| 5 | 09 28 23 019-39 | tuyau | 1,00 | - |
| La pièce de rechange ne peut plus être commandée, veuillez commander l'article de remplacement | | | | |
| 3 | 09 23 30 022-39 | écrou | 2,00 | 60 |