

# TARA Mélangeur de lavabo monotrou avec pied surélevé sans garniture d'écoulement - Chrome

TARA

22 533 892 Version du produit de 30/06/2009 à 27/05/2021



- saillie 200 mm
- bec pivotant 360°
- jet circulaire enrichi en air
- hauteur de robinetterie 425 mm
- hauteur jusqu'au mousseur 280 mm
- diamètre de percement 35 mm
- rosace Ø 59 mm
- 2x flexible de pression M 10 x 1 vissé, étanchéité contrôlée
- débit maxi. 7 l/min
- sans plomb
- Ce produit contribue au respect des exigences des systèmes d'évaluation des bâtiments écologiques, par exemple LEED®, BREEAM®, DGNB

Pour installation avec vasque posée sur plan

	Chrome	22 533 892-00
	Platine brossé	22 533 892-06
	Platine	22 533 892-08
	Dark Chrome	22 533 892-19
	Laiton brossé (Or 23cts)	22 533 892-28
	Noir mat	22 533 892-33
	Dark Brass brossé	22 533 892-39
	Bronze brossé	22 533 892-42
	Champagne brossé (Or 22cts)	22 533 892-46
	Champagne (Or 22cts)	22 533 892-47
	Chrome brossé	22 533 892-93
	Dark Platinum brossé	22 533 892-99

# TARA Mélangeur de lavabo monotrou avec pied surélevé sans garniture d'écoulement - Chrome

TARA

22 533 892 Version du produit de 30/06/2009 à 27/05/2021

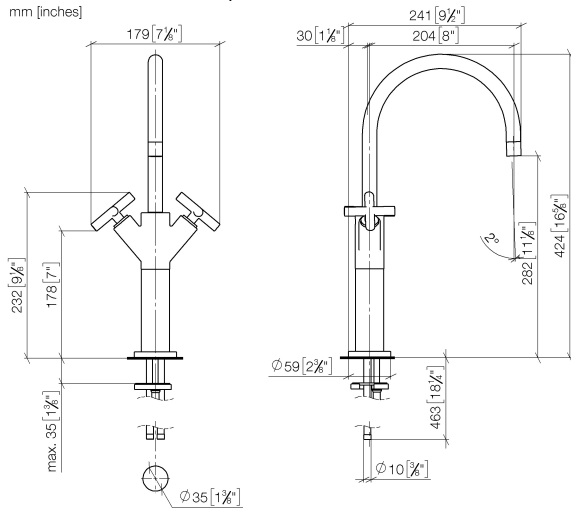

## Diagramme de débit



## Codes & Standards

DIN 4109	EN 200	Executive Order no. 1007	ISO 3822
Scottish Water Byelaws	UK Water Supply Regulations	Ü-Zeichen	VA-Zeichen



TARA Mélangeur de lavabo monotrou avec pied surélevé sans garniture  
d'écoulement - Chrome

TARA

22 533 892 Version du produit de 30/06/2009 à 27/05/2021

Certificats et durabilité

ETA_18	LGA_18	GDV_0400	WRAS_240702
--------	--------	----------	-------------

# TARA Mélangeur de lavabo monotrou avec pied surélevé sans garniture d'écoulement - Chrome

TARA

22 533 892 Version du produit de 30/06/2009 à 27/05/2021

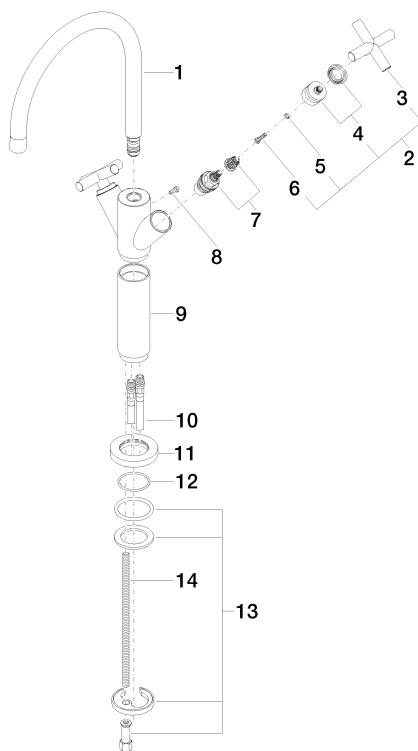

## Liste des pièces de rechange

N°	Article Numéro	Désignation	Fréquence de montage	Délai de livraison
13	04 30 11 038 00 90	set de fixation	1,00	2
10	04 30 04 105 00 90	flexible	2,00	2
14	09 31 11 000 90	tige	1,00	2
3	09 20 89 010-00	poignée	2,00	60
12	09 14 10 134 90	joint	1,00	2
4	90 12 12 007 00-00	prise	2,00	10
9	09 18 40 063-00	douille	1,00	10
7	90 90 03 151 00 90	tête céramique	2,00	2
8	09 30 30 054 90	vis	1,00	2
1	90 28 22 214 01-00	bec déverseur	1,00	10
11	09 28 10 132-00	anneau	1,00	10
5	90 30 11 029 00 90	rondelle	2,00	2
6	90 30 30 075 00 90	vis	2,00	2
2	90 20 89 010 10-00	poignée	2,00	10