

Stèle de douche avec mitigeur monocommande de douche sans douchette FlowReduce - Chrome

SERIES SPECIFIC

26 025 661 Version du produit de 01/04/2024



- saillie douche fixe 450 mm
- orientable 180°
- Pomme de douche arrosoir : PURE RAIN, débit max. 9 l/min (à 3 bar)
- Fonction à partir de: 7 l/min
- Ø de pomme de douche arrosoir 300 mm
- pomme de douche arrosoir avec système anti-calcaire
- rosace pour support de douche Ø 55 mm
- rosaces coulissantes Ø 55 mm
- flexible métallique (longueur 1500 mm)
- hauteur de robinetterie jusqu'au bord supérieur de l'arc 2280 mm
- hauteur de robinetterie jusqu'à la pomme de douche arrosoir 1940 mm
- inverseur automatique barre de douche/douchette à main
- diamètre de tube 20 mm
- avec fonction anti-gouttes
- Ce produit contribue au respect des exigences des systèmes d'évaluation des bâtiments écologiques, par exemple LEED®, BREEAM®, DGNB

Cet article ne comprend pas de douchette à main !

corps à encastrer avec conduite d'eau pour raccordement au bas du mur

écart recommandé bord intérieur/base de la colonne de douche 92 mm.

Avec sécurité anti-retour.

| | | |
|---|-----------------------------|---------------|
|  | Chrome | 26 025 661-00 |
|  | Platine brossé | 26 025 661-06 |
|  | Platine | 26 025 661-08 |
|  | Dark Chrome | 26 025 661-19 |
|  | Light Gold | 26 025 661-26 |
|  | Light Gold brossé | 26 025 661-27 |
|  | Laiton brossé (Or 23cts) | 26 025 661-28 |
|  | Noir mat | 26 025 661-33 |
|  | Dark Brass brossé | 26 025 661-39 |
|  | Bronze brossé | 26 025 661-42 |
|  | Champagne brossé (Or 22cts) | 26 025 661-46 |
|  | Champagne (Or 22cts) | 26 025 661-47 |
|  | Chrome brossé | 26 025 661-93 |
|  | Dark Platinum brossé | 26 025 661-99 |



Stèle de douche avec mitigeur monocommande de douche sans douchette
FlowReduce - Chrome

SERIES SPECIFIC

26 025 661 Version du produit de 01/04/2024

Certificats et durabilité

LGA_29

Belgaqua_24-004-2

Stèle de douche avec mitigeur monocommande de douche sans douchette FlowReduce - Chrome

SERIES SPECIFIC

26 025 661 Version du produit de 01/04/2024

Les pièces pour les
autres finitions
peuvent être
trouvées ici : Platine
brossé

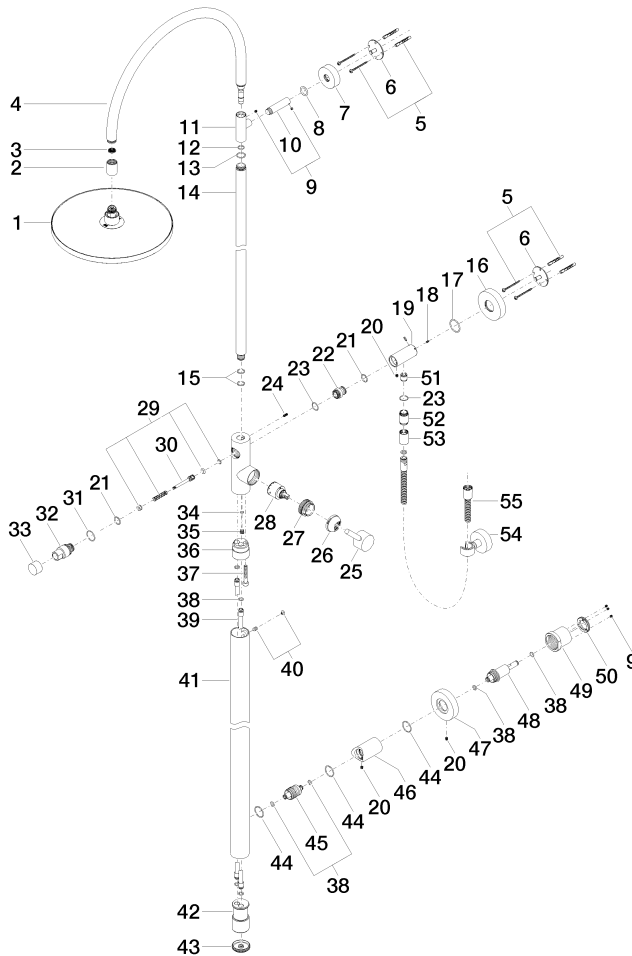

Liste des pièces de rechange

| N° | Article Numéro | Désignation | Fréquence de montage | Délai de livraison |
|----|--------------------|--|----------------------|--------------------|
| 21 | 90 14 10 010 00 90 | joint | 2,00 | 2 |
| 51 | 90 23 01 141 00 90 | anti-retour | 1,00 | 2 |
| 37 | 09 30 30 111 90 | vis | 1,00 | 2 |
| 53 | 90 21 02 069 00-00 | hotte | 1,00 | 10 |
| 33 | 09 20 88 002-00 | poignée | 1,00 | 10 |
| 26 | 09 24 04 107-00 | écrou | 1,00 | 10 |
| 9 | 90 31 11 030 00 90 | tige | 5,00 | 2 |
| 24 | 09 31 11 024 90 | tige | 1,00 | 2 |
| 49 | 09 21 02 128 90 | douille | 1,00 | 2 |
| 36 | 09 24 03 149 10-00 | adaptateur | 1,00 | 10 |
| 34 | 09 14 10 132 90 | joint | 1,00 | 2 |
| 41 | 04 28 22 034 00-00 | tuyau | 1,00 | 10 |
| 54 | 28 050 920-00 | patte de fixation | 1,00 | 60 |
| 4 | 90 28 22 082 00-00 | bec déverseur | 1,00 | 10 |
| 8 | 09 14 10 006 90 | joint | 1,00 | 2 |
| 2 | 09 24 03 163 20-00 | adaptateur | 1,00 | 10 |
| 35 | 09 31 20 027 10-00 | bonde de fond | 1,00 | 10 |
| 32 | 09 21 34 081 20-00 | raccord à vis | 1,00 | 10 |
| 50 | 09 24 77 002 90 | écrou | 1,00 | 2 |
| 55 | 90 30 02 072 00-00 | Flexible métallique de douche 1/2" x 3/8" x 1250 mm - Chrome | 1,00 | 10 |

Stèle de douche avec mitigeur monocommande de douche sans douchette FlowReduce - Chrome

SERIES SPECIFIC

| | | | | |
|------------|----------------------------------|-------------------|------|----|
| 26 025 661 | Version du produit de 01/04/2024 | | | |
| 3 | 09 23 01 039 90 | tamis | 1,00 | 2 |
| 12 | 90 14 10 077 00 90 | joint | 1,00 | 2 |
| 39 | 04 28 22 038 00 90 | raccord | 2,00 | 2 |
| 7 | 09 27 89 000-00 | rosace | 1,00 | 10 |
| 31 | 09 14 10 112 90 | joint | 1,00 | 2 |
| 18 | 09 31 11 061 90 | tige | 1,00 | 2 |
| 1 | 90 12 05 091 20-00 | douche | 1,00 | 10 |
| 14 | 04 28 22 134 20-00 | tuyau | 1,00 | 10 |
| 27 | 09 24 04 341 90 | écrou | 1,00 | 60 |
| 44 | 90 14 10 063 00 90 | joint | 3,00 | 2 |
| 13 | 09 14 10 122 90 | joint | 1,00 | 2 |
| 15 | 90 14 10 055 00 90 | joint | 2,00 | 2 |
| 48 | 09 24 04 210 10 90 | raccord à vis | 1,00 | 2 |
| 23 | 90 14 10 032 00 90 | joint | 2,00 | 2 |
| 5 | 05 30 31 025 00 90 | set de fixation | 2,00 | 2 |
| 19 | 09 11 10 081 20-00 | raccord | 1,00 | 10 |
| 29 | 90 16 02 023 00 90 | ressort | 1,00 | 2 |
| 43 | 09 21 02 132-00 | couvercle | 1,00 | 10 |
| 20 | 09 31 11 049 90 | tige | 3,00 | 2 |
| 42 | 09 17 11 024 20 90 | raccord multiple | 1,00 | 60 |
| 52 | 09 24 03 115 20-00 | raccord à vis | 1,00 | 10 |
| 38 | 09 14 10 139 90 | joint | 6,00 | 2 |
| 45 | 09 24 04 215 20 90 | raccord à vis | 1,00 | 2 |
| 22 | 09 24 03 162 20 90 | raccord à vis | 1,00 | 2 |
| 47 | 09 27 88 008-00 | rosace | 1,00 | 10 |
| 11 | 09 17 11 049-00 | patte de fixation | 1,00 | 10 |
| 30 | 09 31 09 102 20-00 | tige | 1,00 | 10 |
| 6 | 09 30 11 103 90 | patte de fixation | 2,00 | 2 |
| 17 | 09 14 10 101 90 | joint | 1,00 | 2 |
| 46 | 09 11 10 080 20-00 | raccord | 1,00 | 10 |
| 10 | 09 11 10 083-00 | raccord | 1,00 | 10 |
| 16 | 09 27 88 010-00 | rosace | 1,00 | 10 |
| 25 | 90 20 66 017 00-00 | poignée | 1,00 | 10 |
| 40 | 04 31 20 034 00 90 | bonde de fond | 1,00 | 2 |
| 28 | 90 15 05 064 00 90 | cartouche | 1,00 | 2 |