

## META Mitigeur monocommande de douche pour montage mural - Champagne brossé (Or 22cts)

META

33 300 660 Version du produit de 01/07/2023



- sortie douche 3/8"
- rosaces coulissantes Ø 60 mm
- raccord 1/2"
- calibre de percement 150 mm ± 15 mm

Avec sécurité anti-retour.

|                                                                                     |                             |               |
|-------------------------------------------------------------------------------------|-----------------------------|---------------|
|    | Champagne brossé (Or 22cts) | 33 300 660-46 |
|    | Chrome                      | 33 300 660-00 |
|    | Platine brossé              | 33 300 660-06 |
|    | Dark Chrome                 | 33 300 660-19 |
|    | Light Gold                  | 33 300 660-26 |
|    | Light Gold brossé           | 33 300 660-27 |
|    | Noir mat                    | 33 300 660-33 |
|    | Dark Brass brossé           | 33 300 660-39 |
|    | Bronze brossé               | 33 300 660-42 |
|   | Champagne (Or 22cts)        | 33 300 660-47 |
|  | Chrome brossé               | 33 300 660-93 |
|  | Dark Platinum brossé        | 33 300 660-99 |

# META Mitigeur monocommande de douche pour montage mural - Champagne brossé (Or 22cts)

META

33 300 660 Version du produit de 01/07/2023  
mm [inches]

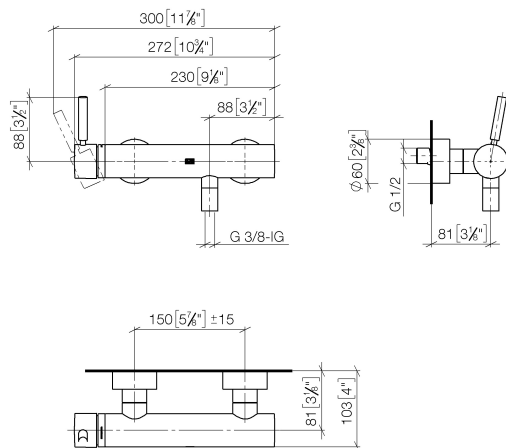

## Diagramme de débit

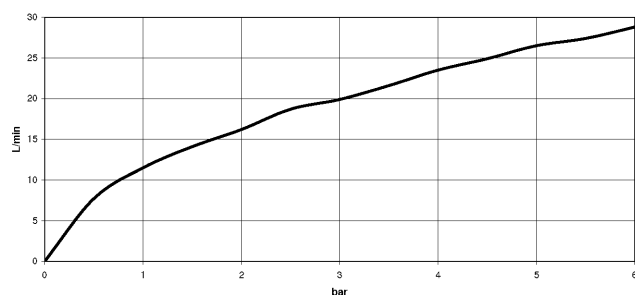

## Codes & Standards

DIN 4109

ISO 3822

Scottish Water  
Byelaws

UK Water Supply  
Regulations

Ü-Zeichen



## META Mitigeur monocommande de douche pour montage mural - Champagne brossé (Or 22cts)

META

---

33 300 660 Version du produit de 01/07/2023

Certificats et durabilité

---

LGA\_29

WRAS\_2205

# META Mitigeur monocommande de douche pour montage mural - Champagne brossé (Or 22cts)

META

33 300 660 Version du produit de 01/07/2023

Les pièces pour les  
autres finitions  
peuvent être  
trouvées ici : Chrome

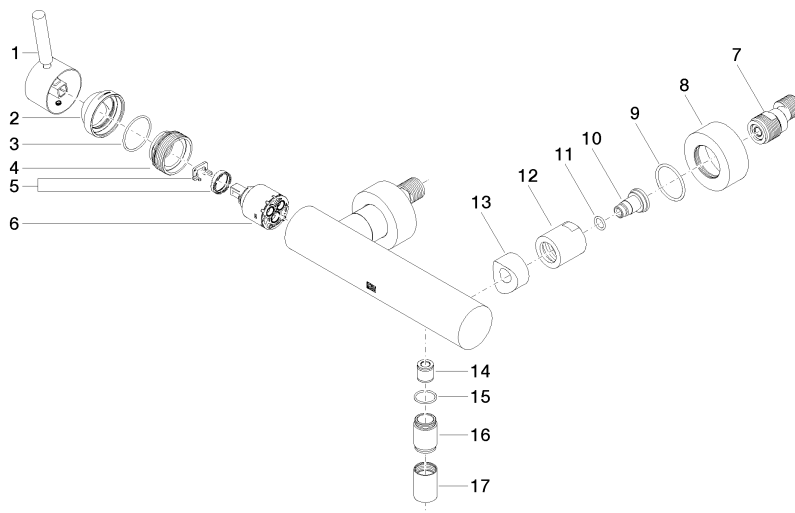

## Liste des pièces de rechange

| N° | Article Numéro     | Désignation   | Fréquence de montage | Délai de livraison |
|----|--------------------|---------------|----------------------|--------------------|
| 1  | 90 20 66 007 00-46 | poignée       | 1,00                 | 30                 |
| 17 | 90 21 02 069 00-46 | hotte         | 1,00                 | 30                 |
| 13 | 09 18 40 059-46    | douille       | 2,00                 | 60                 |
| 16 | 09 24 03 115 20-46 | raccord à vis | 1,00                 | 30                 |
| 7  | 04 11 04 030 00 90 | raccord       | 2,00                 | 2                  |
| 9  | 09 14 10 119 90    | joint         | 2,00                 | 2                  |
| 4  | 09 24 04 296 90    | écrou         | 1,00                 | 2                  |
| 12 | 09 23 10 048-46    | écrou         | 2,00                 | 60                 |
| 5  | 90 28 10 148 00 90 | accessoires   | 1,00                 | 2                  |
| 6  | 90 15 05 064 00 90 | cartouche     | 1,00                 | 2                  |
| 15 | 90 14 10 032 00 90 | joint         | 1,00                 | 2                  |
| 11 | 09 14 10 008 90    | joint         | 2,00                 | 2                  |
| 10 | 09 29 05 005 20 90 | raccord à vis | 2,00                 | 60                 |
| 14 | 90 23 01 141 00 90 | anti-retour   | 1,00                 | 2                  |
| 8  | 09 27 62 004-46    | rosace        | 2,00                 | 60                 |
| 2  | 09 28 30 032-46    | hotte         | 1,00                 | 60                 |
| 3  | 09 14 10 102 90    | joint         | 1,00                 | 2                  |