







CL.1 Mitigeur monocommande de lavabo sans garniture d'écoulement - Chrome

CL.1

33 521 705 Version du produit de 09/03/2015 à 15/05/2020



- saillie 173 mm
- bec déverseur fixe
- forme de jet rectangulaire avec 40 jets individuels
- hauteur de robinetterie 226 mm
- socle 56 x 52 mm
- hauteur jusqu'au mousseur 212 mm
- diamètre de percement 35 mm
- 2x flexible de pression M 8 x 1 vissé, étanchéité contrôlée
- débit maxi. 4 l/min
- sans plomb
- Ce produit contribue au respect des exigences des systèmes d'évaluation des bâtiments écologiques, par exemple LEED®, BREEAM®, DGNB

| | | |
|---|-----------------------------|---------------|
|  | Chrome | 33 521 705-00 |
|  | Platine brossé | 33 521 705-06 |
|  | Dark Chrome | 33 521 705-19 |
|  | Champagne brossé (Or 22cts) | 33 521 705-46 |
|  | Champagne (Or 22cts) | 33 521 705-47 |
|  | Dark Platinum brossé | 33 521 705-99 |

CL.1 Mitigeur monocommande de lavabo sans garniture d'écoulement - Chrome

CL.1

33 521 705 Version du produit de 09/03/2015 à 15/05/2020
mm [inches]



Diagramme de débit



Codes & Standards

DIN 4109

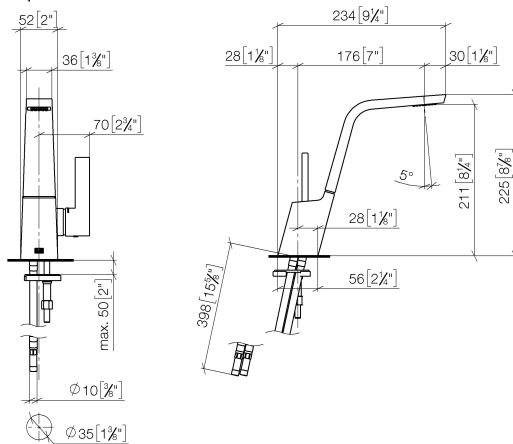
Executive Order
no. 1007

ISO 3822

Scottish Water
Byelaws

UK Water Supply
Regulations

Ü-Zeichen



CL.1 Mitigeur monocommande de lavabo sans garniture d'écoulement -
Chrome

CL.1

33 521 705 Version du produit de 09/03/2015 à 15/05/2020

Certificats et durabilité

| | | |
|--------|----------|-----------|
| LGA_28 | GDV_0400 | WRAS_1612 |
|--------|----------|-----------|

CL.1 Mitigeur monocommande de lavabo sans garniture d'écoulement - Chrome

CL.1

33 521 705 Version du produit de 09/03/2015 à 15/05/2020

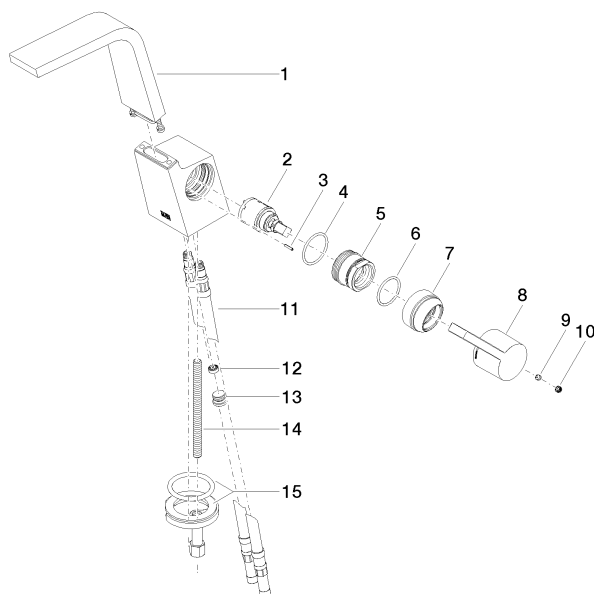

Liste des pièces de rechange

| N° | Article Numéro | Désignation | Fréquence de montage | Délai de livraison |
|----|--------------------|-------------------|----------------------|--------------------|
| 3 | 09 31 11 152 90 | tige | 1,00 | 2 |
| 7 | 09 28 30 029-00 | hotte | 1,00 | 10 |
| 4 | 09 14 10 137 90 | joint | 1,00 | 2 |
| 2 | 90 15 05 042 00 90 | cartouche | 1,00 | 2 |
| 1 | 90 11 70 001 00-00 | bec déverseur | 1,00 | 10 |
| 5 | 09 24 04 294 90 | douille | 1,00 | 2 |
| 11 | 04 30 04 018 00 90 | flexible | 2,00 | 60 |
| 12 | 09 23 01 034 90 | limiteur de débit | 1,00 | 2 |
| 8 | 09 20 67 010-00 | poignée | 1,00 | 10 |
| 14 | 09 31 11 012 90 | tige | 1,00 | 2 |
| 15 | 04 30 11 038 75 90 | set de fixation | 1,00 | 2 |
| 9 | 90 31 11 030 00 90 | tige | 1,00 | 2 |
| 13 | 04 31 20 039 11 90 | bonde de fond | 1,00 | 2 |
| 6 | 90 14 10 063 00 90 | joint | 1,00 | 2 |
| 10 | 90 31 20 109 00 90 | bonde de fond | 1,00 | 2 |