







IMO Mitigeur monocommande de lavabo sans garniture d'écoulement - Light Gold brossé

IMO

33 525 671 Version du produit de 01/04/2024



- saillie 105 mm
- bec déverseur fixe
- jet rectangulaire enrichi en air
- hauteur de robinetterie 129 mm
- hauteur jusqu'au mousseur 66 mm
- diamètre de percement 35 mm
- rosace Ø 50 mm en option
- débit maxi. 4,6 l/min
- sans plomb
- Ce produit contribue au respect des exigences des systèmes d'évaluation des bâtiments écologiques, par exemple LEED®, BREEAM®, DGNB

| | | |
|---|----------------------|---------------|
|  | Light Gold brossé | 33 525 671-27 |
|  | Chrome | 33 525 671-00 |
|  | Platine brossé | 33 525 671-06 |
|  | Dark Chrome | 33 525 671-19 |
|  | Noir mat | 33 525 671-33 |
|  | Chrome brossé | 33 525 671-93 |
|  | Dark Platinum brossé | 33 525 671-99 |

IMO Mitigeur monocommande de lavabo sans garniture d'écoulement - Light Gold brossé

IMO

33 525 671 Version du produit de 01/04/2024

mm [inches]



Diagramme de débit



Codes & Standards

DIN 4109

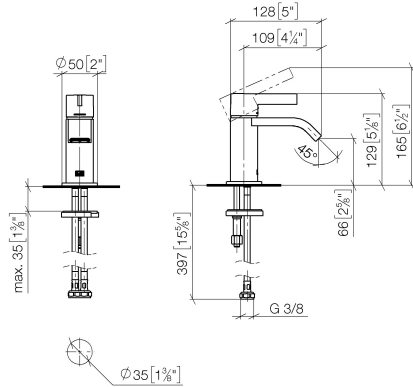
ISO 3822

Scottish Water
Byelaws

UK Water Supply
Regulations

Ü-Zeichen



IMO Mitigeur monocommande de lavabo sans garniture d'écoulement - Light
Gold brossé

IMO

33 525 671 Version du produit de 01/04/2024

Certificats et durabilité

LGA_19

WRAS_250102

IMO Mitigeur monocommande de lavabo sans garniture d'écoulement - Light Gold brossé

IMO

33 525 671 Version du produit de 01/04/2024

Les pièces pour les
autres finitions
peuvent être
trouvées ici : Chrome

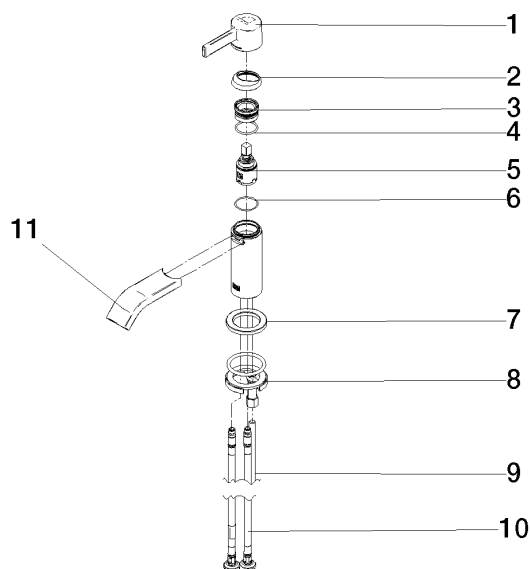

Liste des pièces de rechange

| N° | Article Numéro | Désignation | Fréquence de montage | Délai de livraison |
|--|--------------------|-----------------|----------------------|--------------------|
| 8 | 04 30 11 038 00 90 | set de fixation | 1,00 | 2 |
| 6 | 09 14 10 224 90 | joint | 1,00 | 2 |
| 1 | 90 20 67 032 00-27 | poignée | 1,00 | - |
| La pièce de rechange ne peut plus être commandée, veuillez commander l'article de remplacement | | | | |
| 2 | 90 28 30 060 00-27 | hotte | 1,00 | 30 |
| 9 | 09 31 11 012 90 | tige | 1,00 | 2 |
| 5 | 90 15 05 042 00 90 | cartouche | 1,00 | 2 |
| 4 | 09 14 10 112 90 | joint | 1,00 | 2 |
| 10 | 04 30 04 100 00 90 | flexible | 2,00 | 2 |
| 7 | 09 27 66 006-27 | rosace | 1,00 | 60 |
| 3 | 90 23 10 146 00 90 | écrou | 1,00 | 2 |
| 11 | 90 28 22 402 00-27 | bec déverseur | 1,00 | 30 |