

MEM Mitigeur monocommande de lavabo sans garniture d'écoulement - Dark Brass brossé

MEM

33 526 782 Version du produit de 05/05/2021



- saillie 200 mm
- bec déverseur fixe
- jet rectangulaire enrichi en air
- hauteur de robinetterie 340 mm
- hauteur jusqu'au mousseur 216 mm
- diamètre de percement 35 mm
- 2x flexible de pression M 10 x 1 vissé, étanchéité contrôlée
- débit maxi. 5,7 l/min
- sans plomb
- Ce produit contribue au respect des exigences des systèmes d'évaluation des bâtiments écologiques, par exemple LEED®, BREEAM®, DGNB

	Dark Brass brossé	33 526 782-39
	Chrome	33 526 782-00
	Platine brossé	33 526 782-06
	Platine	33 526 782-08
	Dark Chrome	33 526 782-19
	Laiton brossé (Or 23cts)	33 526 782-28
	Champagne brossé (Or 22cts)	33 526 782-46
	Champagne (Or 22cts)	33 526 782-47
	Dark Platinum brossé	33 526 782-99

MEM Mitigeur monocommande de lavabo sans garniture d'écoulement - Dark Brass brossé

MEM

33 526 782 Version du produit de 05/05/2021

mm [inches]



Diagramme de débit



Codes & Standards

DIN 4109

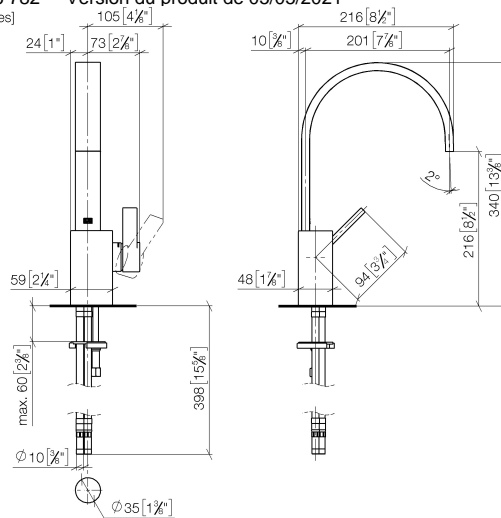
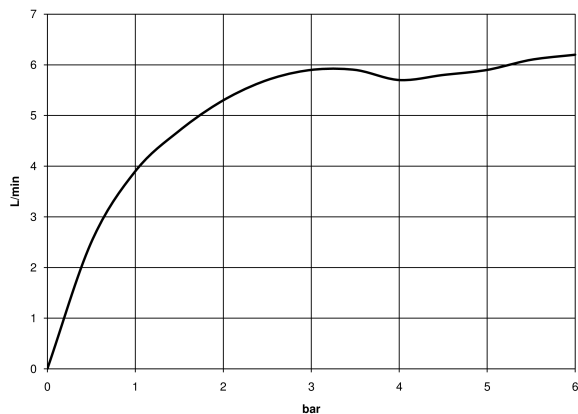
EN 817

Executive Order
no. 1007

ISO 3822

Scottish Water
Byelaws

UK Water Supply
Regulations

Ü-Zeichen

VA-Zeichen



MEM Mitigeur monocommande de lavabo sans garniture d'écoulement - Dark
Brass brossé

MEM

33 526 782 Version du produit de 05/05/2021

Certificats et durabilité

ETA_18	LGA_28	GDV_0400	WRAS_240202
--------	--------	----------	-------------

MEM Mitigeur monocommande de lavabo sans garniture d'écoulement - Dark Brass brossé

MEM

33 526 782 Version du produit de 05/05/2021

Les pièces pour les
autres finitions
peuvent être
trouvées ici : Chrome

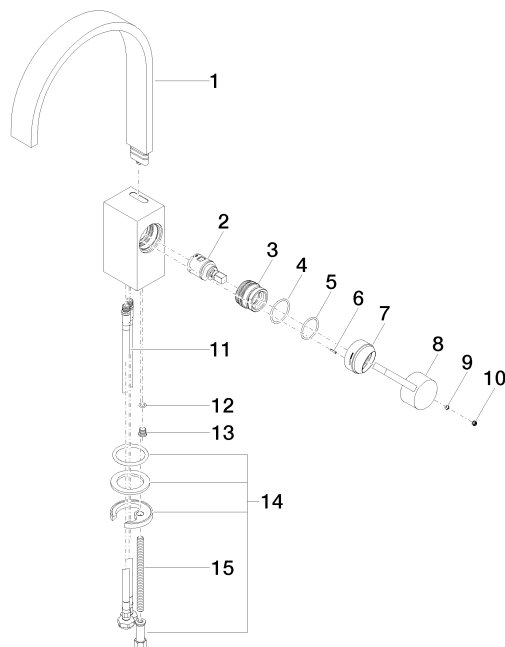

Liste des pièces de rechange

N°	Article Numéro	Désignation	Fréquence de montage	Délai de livraison
10	90 31 20 109 00 90	bonde de fond	1,00	2
2	90 15 05 042 00 90	cartouche	1,00	2
13	09 31 20 027 10-39	bonde de fond	1,00	-
La pièce de rechange ne peut plus être commandée, veuillez commander l'article de remplacement				
15	09 31 11 012 90	tige	1,00	2
5	90 14 10 063 00 90	joint	1,00	2
7	09 28 30 028-39	hotte	1,00	-
La pièce de rechange ne peut plus être commandée, veuillez commander l'article de remplacement				
1	90 28 22 152 01-39	bec déverseur	1,00	30
11	04 30 04 104 00 90	flexible	2,00	2
12	09 14 10 132 90	joint	1,00	2
3	09 24 04 288 90	écrou	1,00	2
8	09 20 78 057-39	poignée	1,00	-
La pièce de rechange ne peut plus être commandée, veuillez commander l'article de remplacement				
6	09 31 11 152 90	tige	1,00	2
4	09 14 10 137 90	joint	1,00	2
9	90 31 11 063 00 90	tige	1,00	2
14	04 30 11 038 75 90	set de fixation	1,00	2