

TARA Mitigeur monocommande - Platine brossé

TARA

33 800 888 Version du produit de 31/05/2010 à 27/10/2020



- saillie 201 mm
- bec pivotant 360°
- jet enrichi en air
- hauteur de robinetterie 325 mm
- hauteur jusqu'au mousseur 180 mm
- diamètre de percement 35 mm
- débit d'eau maxi. 7 l/min avec une pression d'écoulement de 3 bars
- sans plomb
- Ce produit contribue au respect des exigences des systèmes d'évaluation des bâtiments écologiques, par exemple LEED®, BREEAM®, DGNB

	Platine brossé	33 800 888-06
	Chrome	33 800 888-00
	Platine	33 800 888-08
	Laiton (Or 23cts)	33 800 888-09
	Dark Chrome	33 800 888-19
	Laiton brossé (Or 23cts)	33 800 888-28
	Noir mat	33 800 888-33
	Bronze brossé	33 800 888-42
	Champagne brossé (Or 22cts)	33 800 888-46
	Champagne (Or 22cts)	33 800 888-47
	Chrome brossé	33 800 888-93
	Dark Platinum brossé	33 800 888-99

Accessoires recommandés

Distributeur avec rosace - Platine brossé 82 444 970-06



Accessoires recommandés

Commande de vidage individuelle manuelle Commande manuelle - Platine brossé 10 710 970-06



TARA Mitigeur monocommande - Platine brossé

TARA

33 800 888 Version du produit de 31/05/2010 à 27/10/2020



Diagramme de débit



Codes & Standards

DIN 4109

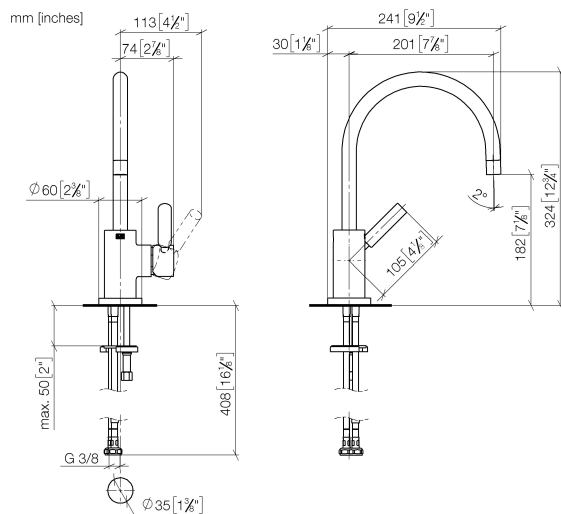
EN 817

Executive Order
no. 1007

ISO 3822

Scottish Water
Byelaws

UK Water Supply
Regulations

Ü-Zeichen

VA-Zeichen



TARA Mitigeur monocommande - Platine brossé

TARA

33 800 888 Version du produit de 31/05/2010 à 27/10/2020

Certificats et durabilité

GDV_0400	ETA_18	LGA_8	WRAS_2311
----------	--------	-------	-----------

TARA Mitigeur monocommande - Platine brossé

TARA

33 800 888 Version du produit de 31/05/2010 à 27/10/2020

Les pièces pour les autres finitions peuvent être trouvées ici : [Chrome](#)

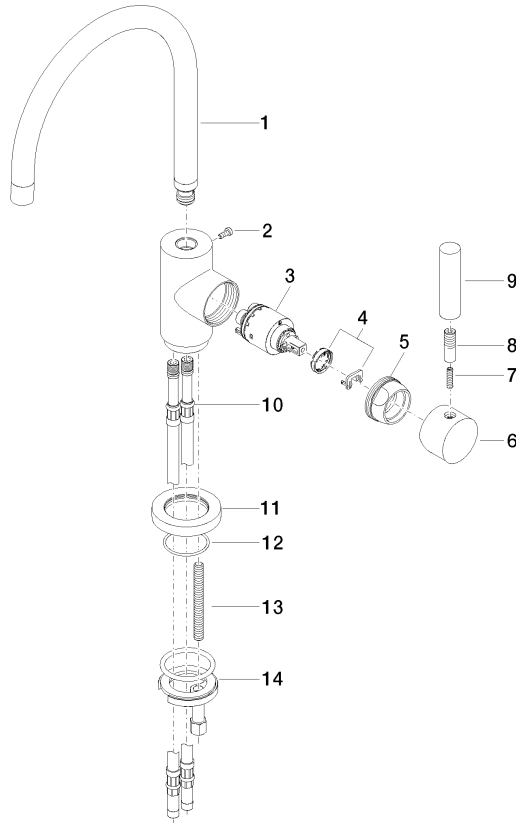

Liste des pièces de rechange

N°	Article Numéro	Désignation	Fréquence de montage	Délai de livraison
11	09 28 10 055-06	rosace	1,00	10
9	11 170 880-06	poignée	1,00	10
1	90 28 22 048 02-06	bec déverseur	1,00	10
10	04 30 04 064 00 90	flexible	2,00	2
2	09 30 30 054 90	vis	1,00	2
12	09 14 10 034 90	joint	1,00	2
5	09 24 04 107-06	écrou	1,00	10
7	09 31 11 010 90	tige	1,00	2
14	04 30 11 038 00 90	set de fixation	1,00	2
6	90 20 88 040 00-06	poignée	1,00	10
13	09 31 11 011 90	tige	1,00	2
3	90 15 05 065 00 90	cartouche	1,00	2
8	90 24 04 048 00-06	raccord à vis	1,00	10
4	90 28 10 148 00 90	accessoires	1,00	2