

MADISON Colonne de douche avec thermostat de douche sans douchette - Dark Brass brossé

MADISON

34 459 360 Version du produit de 01/07/2025



Averse de pluie :

- Ø de pomme de douche arrosoir 200 mm
- débit maxi. de la pomme de douche arrosoir 14 l/min
- Fonction à partir de: 8 l/min

Élément de contrôle :

- inverseur rotatif barre de douche/douchette à main
- flexible de douche métallique 1250 mm avec protection anti-torsion intégrée

Données techniques :

- saillie douche fixe 420 mm
- hauteur de robinetterie jusqu'à la pomme de douche arrosoir 985 mm
- hauteur de robinetterie jusqu'au bord supérieur de l'arc 1160 mm
- rosace pour support de douche Ø 65 mm
- rosace pour fixation murale Ø 60 mm
- rosaces coulissantes en deux parties Ø 65 mm
- diamètre de tube 20 mm
- calibre de percement 150 mm ± 13 mm
- raccord 1/2"

Remarques :

- Ce produit contribue au respect des exigences des systèmes d'évaluation des bâtiments écologiques, par exemple LEED®, BREEAM®, DGNB

Cet article ne comprend pas de douchette à main !

Avec sécurité anti-retour.

ATTENTION :Les poignées doivent être commandées indépendamment des robinetteries!

| | | |
|--|--------------------------|---------------|
| | Dark Brass brossé | 34 459 360-39 |
| | Chrome | 34 459 360-00 |
| | Platine brossé | 34 459 360-06 |
| | Platine | 34 459 360-08 |
| | Laiton (Or 23cts) | 34 459 360-09 |
| | Laiton brossé (Or 23cts) | 34 459 360-28 |
| | Dark Platinum brossé | 34 459 360-99 |

MADISON Colonne de douche avec thermostat de douche sans douchette - Dark Brass brossé

MADISON

34 459 360 Version du produit de 01/07/2025

1:10



Diagramme de débit



Codes & Standards

DIN 4109

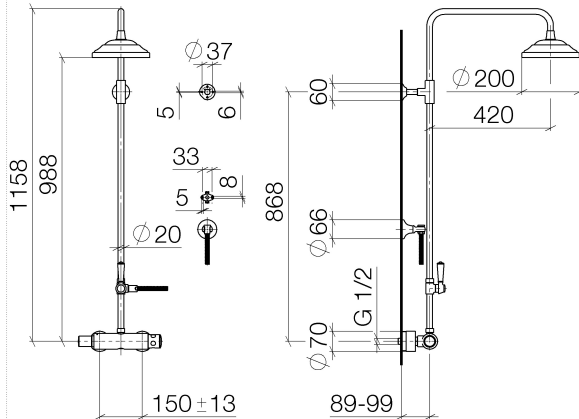
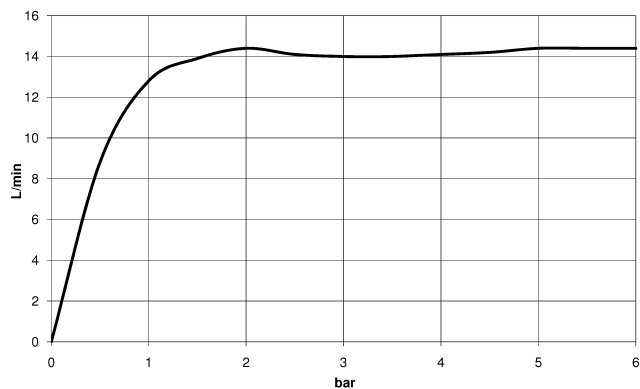
ISO 3822

Ü-Zeichen



MADISON Colonne de douche avec thermostat de douche sans douchette - Dark Brass brossé

MADISON

34 459 360 Version du produit de 01/07/2025

Certificats et durabilité

LGA_38

MADISON Colonne de douche avec thermostat de douche sans douchette - Dark Brass brossé

MADISON

34 459 360 Version du produit de 01/07/2025

Les pièces pour les autres finitions peuvent être trouvées ici : [Chrome](#)

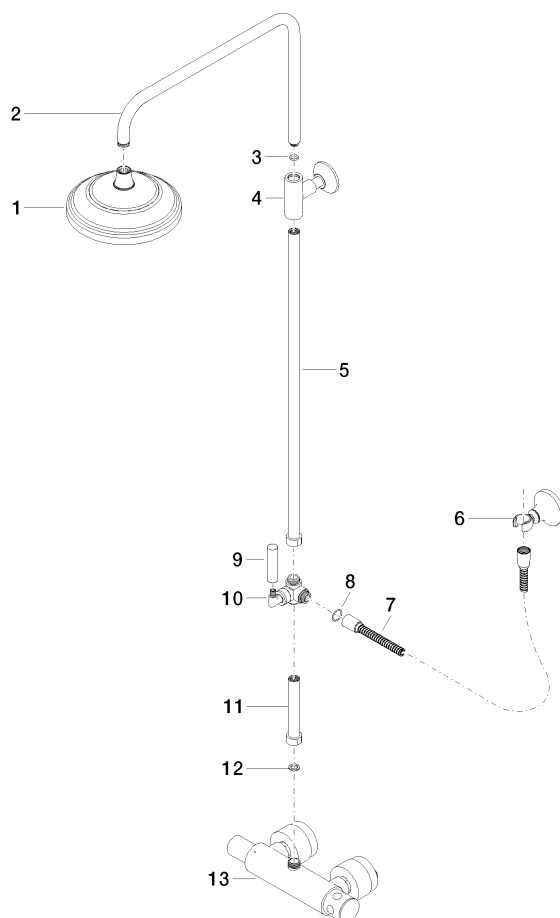

Liste des pièces de rechange

| N° | Article Numéro | Désignation | Fréquence de montage | Délai de livraison |
|--|--------------------|---|----------------------|--------------------|
| 9 | 11 170 370-39 | MADISON Grand insert à poignée - Dark Brass brossé | 1,00 | 30 |
| 7 | 28 104 970-39 | Flexible métallique de douche 1/2" x 1/2" x 1250 mm - Dark Brass brossé | 1,00 | 30 |
| 13 | 04 17 01 044 01-39 | robinetterie | 1,00 | - |
| La pièce de rechange ne peut plus être commandée, veuillez commander l'article de remplacement | | | | |
| 11 | 90 28 22 103 00-39 | tuyau | 1,00 | 30 |
| 2 | 04 28 22 101 20-39 | bec déverseur | 1,00 | 60 |
| 5 | 90 28 22 104 00-39 | tuyau | 1,00 | 30 |
| 1 | 04 12 05 038 01-39 | douche | 1,00 | - |
| La pièce de rechange ne peut plus être commandée, veuillez commander l'article de remplacement | | | | |
| 3 | 90 14 10 011 00 90 | joint | 1,00 | 2 |
| 6 | 28 050 410-39 | patte de fixation | 1,00 | - |
| La pièce de rechange ne peut plus être commandée, veuillez commander l'article de remplacement | | | | |
| 4 | 90 17 11 037 01-39 | patte de fixation | 1,00 | 30 |
| 12 | 90 14 20 002 00 90 | joint | 1,00 | 2 |
| 10 | 90 17 09 045 01-39 | inverseur | 1,00 | - |
| La pièce de rechange ne peut plus être commandée, veuillez commander l'article de remplacement | | | | |
| 8 | 09 14 10 122 90 | joint | 1,00 | 2 |