





CYO Mitigeur monocommande de lavabo mural sans garniture d'écoulement - Platine brossé

CYO

36 861 811



- saillie 190 mm
- bec déverseur fixe
- jet rectangulaire enrichi en air
- diamètre de percement du bec 37 mm
- diamètre de percement mitigeur monocommande 57 mm
- rosace pour mitigeur 80 x 80 mm
- débit maxi. 4,5 l/min
- sans plomb
- Ce produit contribue au respect des exigences des systèmes d'évaluation des bâtiments écologiques, par exemple LEED®, BREEAM®, DGNB

| | | |
|-----------------------------------------------------------------------------------|--------------------------|---------------|
|  | Platine brossé | 36 861 811-06 |
|  | Chrome | 36 861 811-00 |
|  | Dark Chrome | 36 861 811-19 |
|  | Laiton brossé (Or 23cts) | 36 861 811-28 |
|  | Dark Platinum brossé | 36 861 811-99 |

Accessoires requis



Mitigeur monocommande mural à encastrer - 35 860 970 90

- profondeur de montage max. 95 mm
- profondeur de montage mini. 80 mm
- le mitigeur peut être disposé en haut, à gauche ou à droite du bec.

CYO Mitigeur monocommande de lavabo mural sans garniture d'écoulement - Platine brossée

CYO

36 861 811
mm [inches]





Diagramme de débit

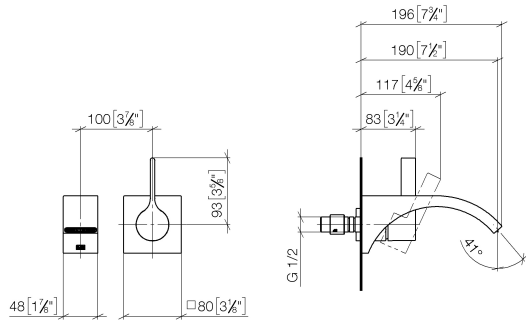
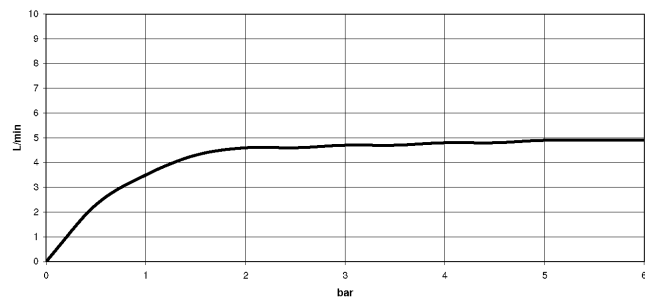

Codes & Standards

| | | | |
|-----------------------------|-----------|------------|--------------------------------------------------------------------------------------|
| ASME A112.18.1 | cUPC | DIN 4109 | EPA WaterSense |
| ISO 3822 | NSF372 | NSF61 | Scottish Water Byelaws |
| UK Water Supply Regulations | Ü-Zeichen | WaterSense |  |



CYO Mitigeur monocommande de lavabo mural sans garniture d'écoulement -
Platine brossé

CYO

36 861 811

Certificats et durabilité

| | | | | |
|--------------|-----------|------------|--------|------------|
| IAPMO_N-4976 | WRAS_2107 | IAPMO_6397 | LGA_38 | IAPMO_8834 |
| IAPMO_4976 (| | | | |

**CYO Mitigeur monocommande de lavabo mural sans garniture d'écoulement -
Platine brossé**

CYO

36 861 811

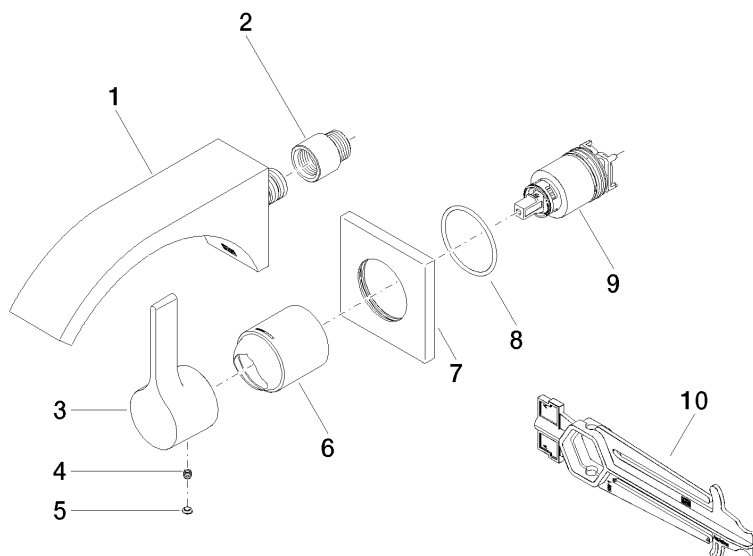

Liste des pièces de rechange

| N° | Article Numéro | Désignation | Fréquence de montage | Délai de livraison |
|----|--------------------|-------------------------------------------------------------------------------------------|----------------------|--------------------|
| 6 | 09 11 02 288-06 | hotte | 1,00 | 10 |
| 5 | 90 31 20 087 00-06 | bonde de fond | 1,00 | 10 |
| 9 | 90 15 05 064 01 90 | cartouche | 1,00 | 2 |
| 3 | 09 20 80 021-06 | poignée | 1,00 | 10 |
| 1 | 13 805 811-06 | CYO Bec déverseur pour lavabo, montage mural sans garniture d'écoulement - Platine brossé | 1,00 | 10 |
| 2 | 09 24 03 072 10 90 | raccord à vis | 1,00 | 2 |
| 7 | 09 27 78 039-06 | rosace | 1,00 | 10 |
| 4 | 90 31 11 030 00 90 | tige | 1,00 | 2 |
| 8 | 90 14 10 049 00 90 | joint | 1,00 | 2 |
| 10 | 90 30 09 064 00 90 | clé à écrou | 1,00 | 2 |