

## Mitigeur monocommande encastré avec raccord de douche intégré avec garniture de douche - Platine brossé

IMO

ST 050 205 9979



- flexible de douche métallique 1750 mm avec protection anti-torsion intégrée
  - barre de douche avec curseur
  - diamètre de tube 18 mm
  - Douchette à main : COMPACT RAIN, débit max. 15 l/min (à 3 bar)
  - douche de tête Ø 130 mm
- Avec sécurité anti-retour.**

S'adapte aux gammes suivantes : IMO, LULU, MADISON, MEM, TARA, CL.1, LISSÉ, VAIA, META, CYO

	Platine brossé	ST 050 205 9979-06
	Chrome	ST 050 205 9979-00
	Platine	ST 050 205 9979-08
	Dark Chrome	ST 050 205 9979-19
	Laiton brossé (Or 23cts)	ST 050 205 9979-28
	Noir mat	ST 050 205 9979-33
	Champagne brossé (Or 22cts)	ST 050 205 9979-46
	Champagne (Or 22cts)	ST 050 205 9979-47
	Chrome brossé	ST 050 205 9979-93
	Dark Platinum brossé	ST 050 205 9979-99

### Composants individuels de ce set

Ce set requiert les composants suivants



1x 36 110 970-06



1x 28 017 979-06

Mitigeur monocommande encastré avec raccord de douche intégré avec  
garniture de douche - Platine brossé

---

IMO

ST 050 205 9979

**Mitigeur monocommande encastré avec raccord de douche intégré avec garniture de douche - Platine brossé**

IMO

ST 050 205 9979



- flexible de douche métallique 1750 mm avec protection anti-torsion intégrée
  - barre de douche avec curseur
  - diamètre de tube 18 mm
- Cet article ne comprend pas de douchette à main !**  
**Avec sécurité anti-retour.**

Cet article ne comprend pas de douchette à main !  
Avec sécurité anti-retour.

S'adapte aux gammes suivantes : IMO, LULU, MADISON, MEM, TARA, CL.1, LISSÉ, VAIA, META, CYO

	Platine brossé	36 110 970-06
	Chrome	36 110 970-00
	Platine	36 110 970-08
	Dark Chrome	36 110 970-19
	Or clair brossé	36 110 970-27
	Laiton brossé (Or 23cts)	36 110 970-28
	Noir mat	36 110 970-33
	Bronze brossé	36 110 970-42
	Champagne brossé (Or 22cts)	36 110 970-46
	Champagne (Or 22cts)	36 110 970-47
	Chrome brossé	36 110 970-93
	Dark Platinum brossé	36 110 970-99

**Accessoires requis**



**Fixation murale à encastrer -** 35 050 970 90  
 ●profondeur de montage max. 105 mm  
 ●profondeur de montage mini. 80 mm

**Accessoires requis**



**Douchette à main - Platine brossé** 28 012 979-06

**Accessoires requis**



**Douchette à main FlowReduce - Platine brossé** 28 012 979-06 0010

**Accessoires requis**



**Douchette à main - Platine brossé** 28 018 979-06

**Accessoires requis**



**Douchette à main - Platine brossé** 28 016 979-06

**Accessoires requis**



**Douchette à main FlowReduce - Platine brossé** 28 016 979-06 0010

**Accessoires requis**



**Douchette à main - Platine brossé** 28 017 979-06

**Accessoires requis**



**Douchette à main FlowReduce - Platine brossé** 28 018 979-06 0010

**Mitigeur monocommande encastré avec raccord de douche intégré avec garniture de douche - Platine brossé**

ST 050 205 0070  
mm [inches]

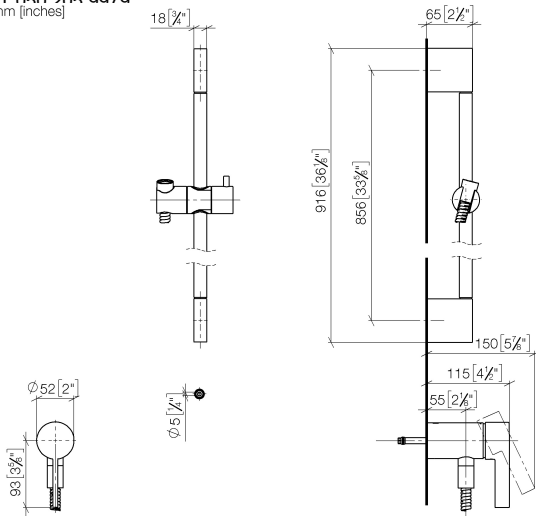

**Certificats**

Belgaqua\_21-025- WRAS\_2011027. LGA\_29928.  
27\_1.

ST 050 205 9979

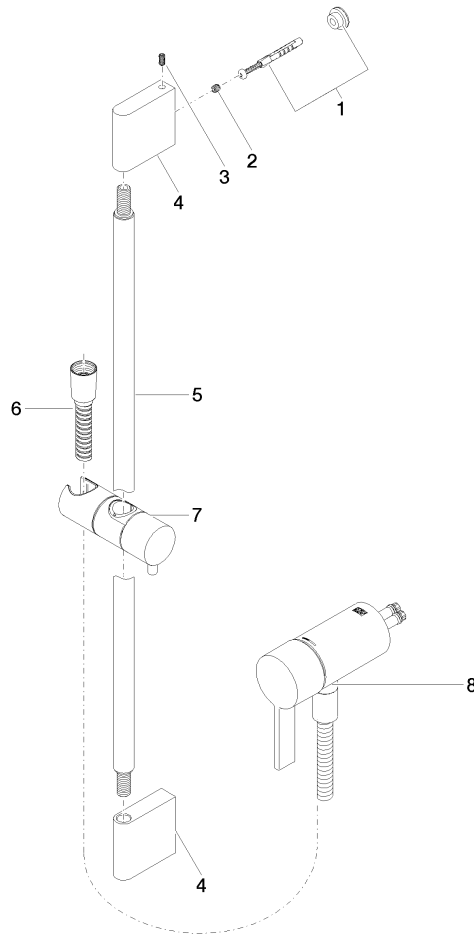

### Liste des pièces de rechange

N°	Article Numéro	Désignation	Fréquence de montage	Délai de livraison
1	05 17 20 726 02 90	set de fixation	1	2
2	09 31 11 049 90	tige	2	2
3	04 31 11 113 00 90	tige	2	2
4	08 17 97 054-06	patte de fixation	2	10
5	90 28 22 597 00-06	patte de fixation	1	10
6	28 322 970-06	Flexible métallique de douche 1/2" x 3/8" x 1750 mm - Platine brossé	1	2
7	12 580 970-06	Coulisse - Platine brossé	1	10
9	36 050 970-06	Mitigeur monocommande encastré avec raccord de douche intégré - Platine brossé	1	10

**Mitigeur monocommande encastré avec raccord de douche intégré avec garniture de douche - Platine brossé**

IMO

ST 050 205 9979



- COMPACT RAIN, débit max. 15 l/min (à 3 bar)
- avec système anti-calcaire
- douche de tête Ø 130 mm
- raccord 1/2"

Avec sécurité anti-retour.

S'adapte aux gammes suivantes : IMO, LULU, MADISON, MEM, TARA, CL.1, LISSÉ, VAIA, META, CYO

	Platine brossé	28 017 979-06
	Chrome	28 017 979-00 0010
	Chrome	28 017 979-00
	Platine brossé	28 017 979-06 0010
	Platine	28 017 979-08
	Platine	28 017 979-08 0010
	Dark Chrome	28 017 979-19
	Dark Chrome	28 017 979-19 0010
	Or clair	28 017 979-26 0010
	Or clair	28 017 979-26
	Or clair brossé	28 017 979-27 0010
	Or clair brossé	28 017 979-27
	Laiton brossé (Or 23cts)	28 017 979-28
	Laiton brossé (Or 23cts)	28 017 979-28 0010
	Noir mat	28 017 979-33
	Noir mat	28 017 979-33 0010
	Bronze brossé	28 017 979-42 0010
	Bronze brossé	28 017 979-42
	Champagne brossé (Or 22cts)	28 017 979-46 0010
	Champagne brossé (Or 22cts)	28 017 979-46
	Champagne (Or 22cts)	28 017 979-47
	Champagne (Or 22cts)	28 017 979-47 0010
	Chrome brossé	28 017 979-93
	Chrome brossé	28 017 979-93 0010
	Dark Platinum brossé	28 017 979-99 0010
	Dark Platinum brossé	28 017 979-99

Mitigeur monocommande encastré avec raccord de douche intégré avec  
garniture de douche - Platine brossé

---

IMO

ST 050 205 9979

Mitigeur monocommande encastré avec raccord de douche intégré avec  
garniture de douche - Platine brossé

---

IMO

ST 050 205 9979



Mitigeur monocommande encastré avec raccord de douche intégré avec  
garniture de douche - Platine brossé

---

IMO

ST 050 205 9979

**Mitigeur monocommande encastré avec raccord de douche intégré avec garniture de douche - Platine brossé**

ST 050 205 0070  
mm [inches]

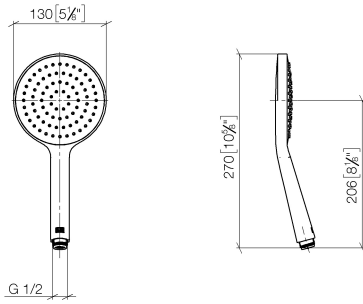

**Diagramme de débit**



**Certificats**

DVGW\_DW-  
6517DN0129.

LGA\_29983.

WRAS\_2009011.

**Mitigeur monocommande encastré avec raccord de douche intégré avec garniture de douche - Platine brossé**

ST 050 205 9979

Les pièces pour les autres finitions peuvent être trouvées ici : [Chrome](#)

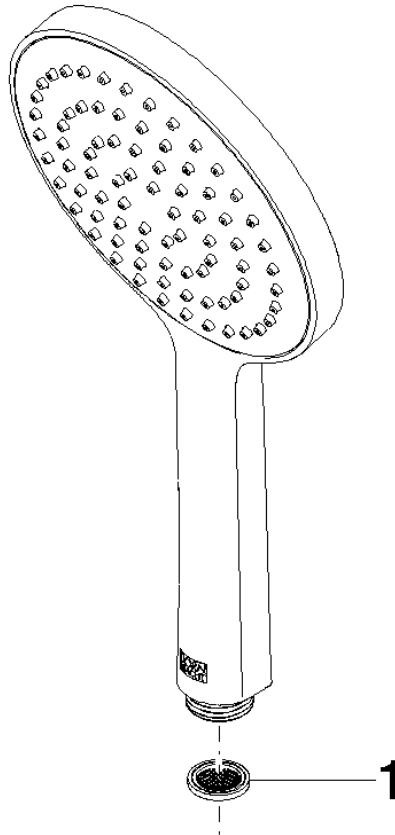

**Liste des pièces de rechange**

N°	Article Numéro	Désignation	Fréquence de montage	Délai de livraison
1	09 23 01 039 90	tamis	1	2