

Comando piletta ad eccentrico con manopola con manopola - Platinato

10 712 970 Versione del prodotto da 10/1/2024



- comando piletta per una vasca
- compreso adattatore per tirante Bowden

Non compatibile con lavelli da cucina in acciaio inox spazzolato 38 XXX 004-86.

Compatibile con ELIO, ENO, MEM, META SQUARE, SYNC e TARA ULTRA

| | | |
|---|--------------------------------|---------------|
|  | Platinato | 10 712 970-08 |
|  | Cromato | 10 712 970-00 |
|  | Platinato spazzolato | 10 712 970-06 |
|  | Ottone (Oro 23k) | 10 712 970-09 |
|  | Dark Chrome | 10 712 970-19 |
|  | Ottone spazzolato (Oro 23k) | 10 712 970-28 |
|  | Nero opaco | 10 712 970-33 |
|  | Champagne spazzolato (Oro 22k) | 10 712 970-46 |
|  | Champagne (Oro 22k) | 10 712 970-47 |
|  | Cromo spazzolato | 10 712 970-93 |
|  | Dark Platinum spazzolato | 10 712 970-99 |

Comando piletta ad eccentrico con manopola con manopola - Platinato

10 712 970 Versione del prodotto da 10/1/2024

mm [inches]

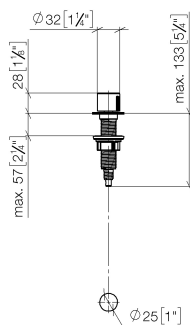

Comando piletta ad eccentrico con manopola con manopola - Platinato

10 712 970 Versione del prodotto da 10/1/2024

Parts for other
finishes can be found
here: Cromato

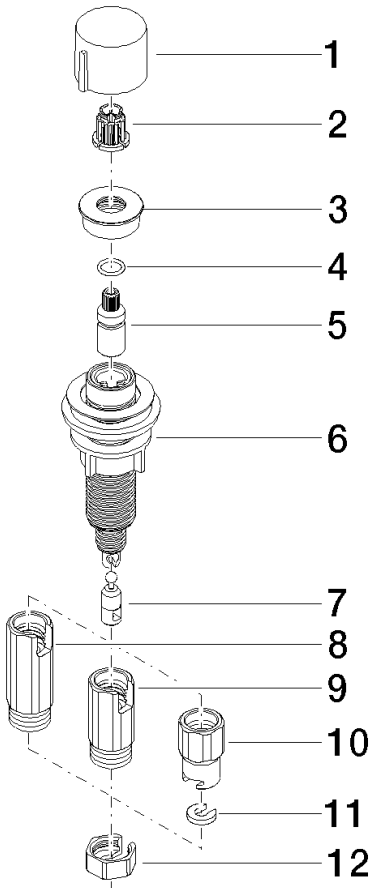

Elenco delle parti di ricambio

| N. | Codice articolo | Denominazione | Quantità necessaria | Tempo di produzione |
|---|--------------------|------------------|---------------------|---------------------|
| 1 | 09 20 97 030-08 | manopola | 1 | 40 |
| 2 | 90 12 12 002 00 90 | bussola a scatto | 1 | 2 |
| 3 | 09 27 87 011-08 | rosetta | 1 | 40 |
| 4 | 09 14 10 042 90 | guarnizione | 1 | 2 |
| 5 | 09 29 06 087-08 | asta filettata | 1 | - |
| Il pezzo di ricambio non può più essere ordinato, si prega di ordinare l'articolo sostitutivo | | | | |
| 6 | 04 30 01 029 00 90 | adattatore | 1 | 2 |
| 7 | 09 24 03 175 90 | adattatore | 1 | 2 |
| 8 | 09 11 10 073-07 | attacco | 1 | 30 |
| 9 | 09 11 10 074-07 | attacco | 1 | 30 |
| 10 | 09 11 10 079-07 | attacco | 1 | 30 |
| 11 | 09 30 11 087 90 | rondella | 1 | 2 |
| 12 | 09 23 30 024-07 | dado | 1 | 30 |