

CL.1 Bocca lavabo da piano senza piletta - Platinato spazzolato

CL.1

13 714 705 Versione del prodotto da 01/07/2021 a 15/06/2021



- sporgenza 160 mm
- bocca fissa
- Getto squadrato formato da 40 getti singoli
- altezza rubinetteria 108 mm
- altezza fino al rompigitto 94 mm
- diametro foro 35 mm
- 2x tubo flessibile di mandata M 10 x 1 avvitato, tenuta controllata
- ingresso 1/2"
- portata max 4 l/min
- senza piombo
- Questo prodotto può aiutare un edificio a soddisfare i requisiti dei Green Building Rating Systems, ad es. LEED®, BREEAM®, DGNB

	Platinato spazzolato	13 714 705-06
	Cromato	13 714 705-00
	Dark Chrome	13 714 705-19
	Champagne spazzolato (Oro 22k)	13 714 705-46
	Champagne (Oro 22k)	13 714 705-47
	Dark Platinum spazzolato	13 714 705-99

mm [inches]



Diagramma di portata



Codes & Standards

ASME A112.18.1 cUPC DIN 4109 EPA WaterSense

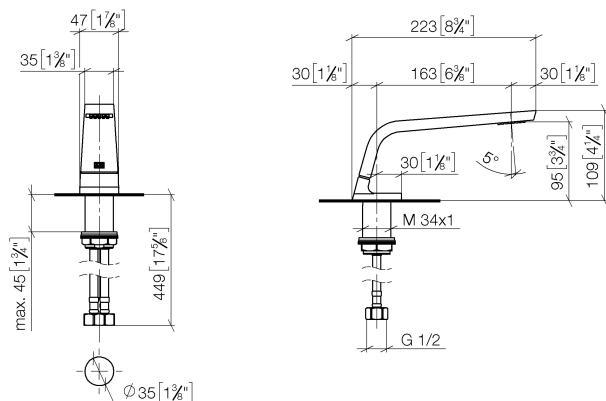
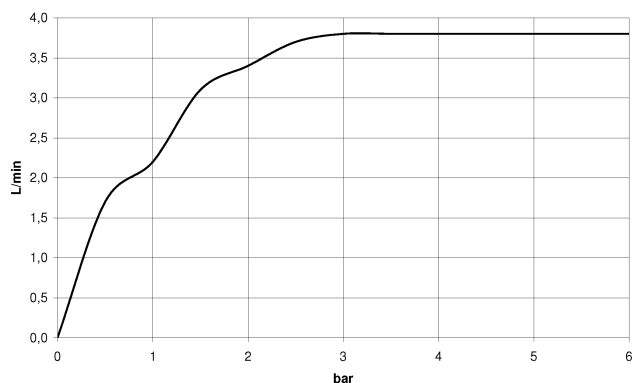
Executive Order no. 1007 ISO 3822 NSF372 NSF61

Scottish Water Byelaws UK Water Supply Regulations Ü-Zeichen WaterSense





CL.1 Bocca lavabo da piano senza piletta - Platinato spazzolato

CL.1

13 714 705 Versione del prodotto da 01/07/2021 a 15/06/2021

Certificati e sostenibilità

GDV_0400	LGA_28	IAPMO_N-4	IAPMO_4976	IAPMO_8834
WRAS_1512	IAPMO_6			

13 714 705 Versione del prodotto da 01/07/2021 a 15/06/2021

Parts for other
finishes can be found
here: Cromato

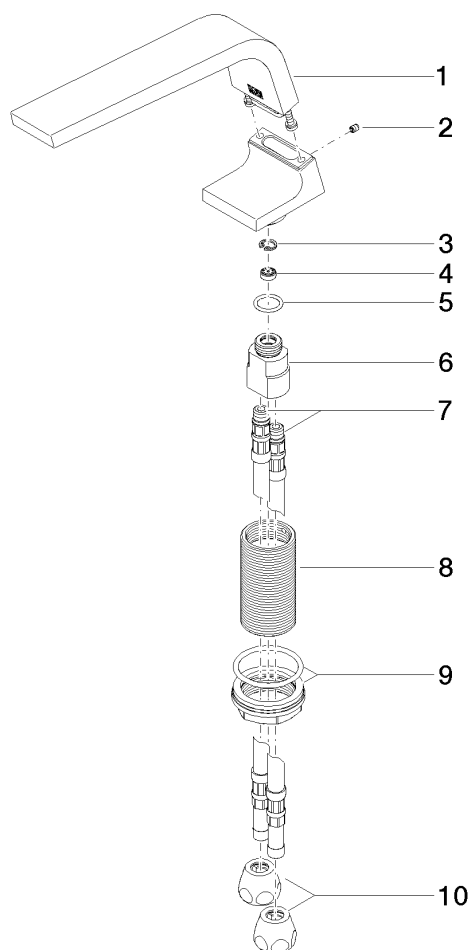

Elenco delle parti di ricambio

N.	Codice articolo	Denominazione	Quantità necessaria	Tempo di produzione
6	09 11 10 055 10 90	attacco	1,00	2
9	04 23 10 044 06 90	set di fissaggio	1,00	2
5	09 14 10 130 90	guarnizione	1,00	2
4	09 23 01 034 90	limitatore di portata	1,00	2
3	09 16 01 016 90	anello	1,00	2
2	09 31 11 044 90	perno	1,00	2
7	04 30 04 016 00 90	flessibile	2,00	60
8	09 30 01 208 90	attacco	1,00	2
1	90 11 70 002 00-06	bocca di erogazione	1,00	10
10	90 23 30 040 00-06	giunto a vite	2,00	10