

## CL.1 Bocca lavabo da piano senza piletta - Platinato spazzolato

CL.1

13 717 705 Versione del prodotto da 09/03/2015 a 16/06/2021



- sporgenza 200 mm
- bocca fissa
- Getto squadrato formato da 40 getti singoli
- altezza rubinetteria 343 mm
- altezza fino al rompigitto 329 mm
- diametro foro 35 mm
- portata max 4 l/min
- ingresso 1/2"
- 2x tubo flessibile di mandata M 10 x 1 avvitato, tenuta controllata
- senza piombo
- Questo prodotto può aiutare un edificio a soddisfare i requisiti dei Green Building Rating Systems, ad es. LEED®, BREEAM®, DGNB

	Platinato spazzolato	13 717 705-06
	Cromato	13 717 705-00
	Dark Chrome	13 717 705-19
	Champagne spazzolato (Oro 22k)	13 717 705-46
	Champagne (Oro 22k)	13 717 705-47
	Dark Platinum spazzolato	13 717 705-99

13 717 705 Versione del prodotto da 09/03/2015 a 16/06/2021

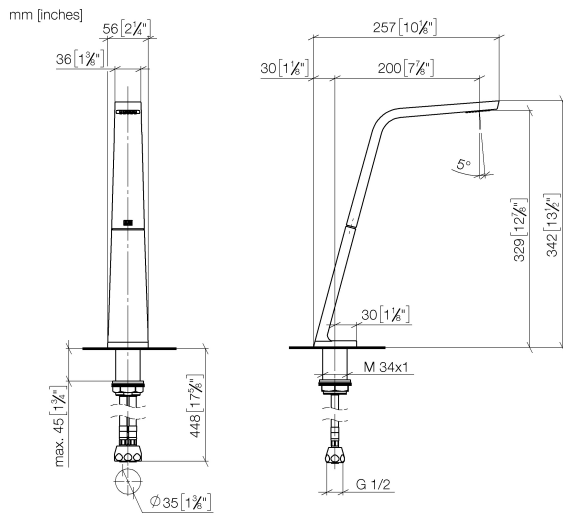

### Diagramma di portata

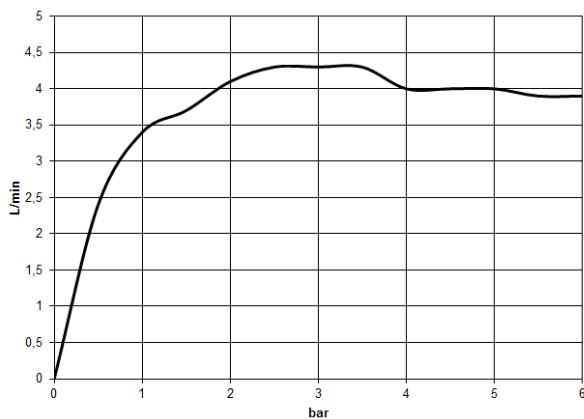

### Codes & Standards

ASME A112.18.1      cUPC      DIN 4109      EPA WaterSense

Executive Order  
no. 1007      ISO 3822      NSF372      NSF61

Scottish Water  
Byelaws      UK Water Supply  
Regulations      Ü-Zeichen      WaterSense





CL.1 Bocca lavabo da piano senza piletta - Platinato spazzolato

CL.1

13 717 705    Versione del prodotto da 09/03/2015 a 16/06/2021

Certificati e sostenibilità

GDV_0400	LGA_28	IAPMO_N-4	IAPMO_4976	IAPMO_8834
WRAS_1512	IAPMO_6			

Parts for other  
finishes can be found  
here: Cromato

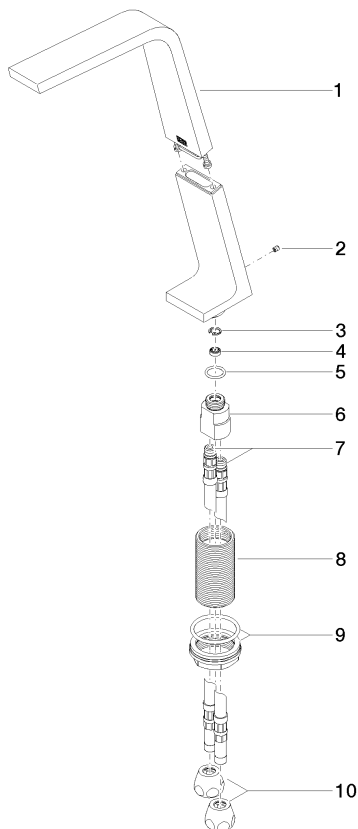

## Elenco delle parti di ricambio

N.	Codice articolo	Denominazione	Quantità necessaria	Tempo di produzione
7	04 30 04 016 00 90	flessibile	2,00	60
9	04 23 10 044 06 90	set di fissaggio	1,00	2
4	09 23 01 034 90	limitatore di portata	1,00	2
1	90 11 70 003 00-06	bocca di erogazione	1,00	10
8	09 30 01 208 90	attacco	1,00	2
3	09 16 01 016 90	anello	1,00	2
5	09 14 10 130 90	guarnizione	1,00	2
6	09 11 10 055 10 90	attacco	1,00	2
2	09 31 11 044 90	perno	1,00	2
10	90 23 30 040 00-06	giunto a vite	2,00	10