

## CL.1 Bocca lavabo da piano senza piletta - Dark Platinum spazzolato

CL.1

13 717 705    Versione del prodotto da 09/03/2015 a 16/06/2021



- sporgenza 200 mm
- bocca fissa
- Getto squadrato formato da 40 getti singoli
- altezza rubinetteria 343 mm
- altezza fino al rompigetto 329 mm
- diametro foro 35 mm
- portata max 4 l/min
- ingresso 1/2"
- 2x tubo flessibile di mandata M 10 x 1 avvitato, tenuta controllata
- senza piombo
- Questo prodotto può aiutare un edificio a soddisfare i requisiti dei Green Building Rating Systems, ad es. LEED®, BREEAM®, DGNB

|   |                                      |               |
|---|--------------------------------------|---------------|
|  | Dark Platinum<br>spazzolato          | 13 717 705-99 |
|  | Cromato                              | 13 717 705-00 |
|  | Platinato<br>spazzolato              | 13 717 705-06 |
|  | Dark Chrome                          | 13 717 705-19 |
|  | Champagne<br>spazzolato (Oro<br>22k) | 13 717 705-46 |
|  | Champagne (Oro<br>22k)               | 13 717 705-47 |

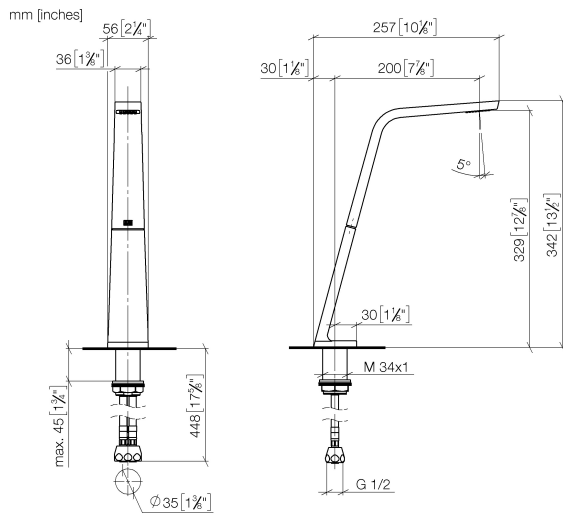

### Diagramma di portata



### Codes & Standards

ASME A112.18.1      cUPC      DIN 4109      EPA WaterSense

Executive Order  
no. 1007      ISO 3822      NSF372      NSF61

Scottish Water  
Byelaws      UK Water Supply  
Regulations      Ü-Zeichen      WaterSense





## CL.1 Bocca lavabo da piano senza piletta - Dark Platinum spazzolato

CL.1

13 717 705    Versione del prodotto da 09/03/2015 a 16/06/2021

### Certificati e sostenibilità

|           |         |           |            |            |
|-----------|---------|-----------|------------|------------|
| GDV_0400  | LGA_28  | IAPMO_N-4 | IAPMO_4976 | IAPMO_8834 |
| WRAS_1512 | IAPMO_6 |           |            |            |

Parts for other  
finishes can be found  
here: Cromato

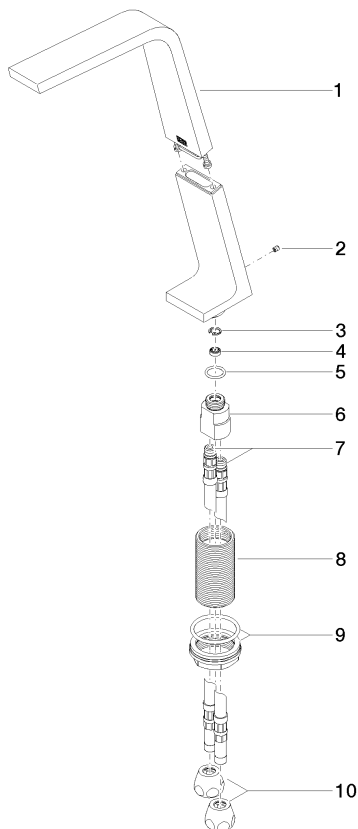

## Elenco delle parti di ricambio

| N. | Codice articolo    | Denominazione         | Quantità necessaria | Tempo di produzione |
|----|--------------------|-----------------------|---------------------|---------------------|
| 3  | 09 16 01 016 90    | anello                | 1,00                | 2                   |
| 2  | 09 31 11 044 90    | perno                 | 1,00                | 2                   |
| 9  | 04 23 10 044 06 90 | set di fissaggio      | 1,00                | 2                   |
| 1  | 90 11 70 003 00-99 | bocca di erogazione   | 1,00                | 20                  |
| 5  | 09 14 10 130 90    | guarnizione           | 1,00                | 2                   |
| 6  | 09 11 10 055 10 90 | attacco               | 1,00                | 2                   |
| 4  | 09 23 01 034 90    | limitatore di portata | 1,00                | 2                   |
| 7  | 04 30 04 016 00 90 | flessibile            | 2,00                | 60                  |
| 8  | 09 30 01 208 90    | attacco               | 1,00                | 2                   |
| 10 | 90 23 30 040 00-99 | giunto a vite         | 2,00                | 20                  |