

LULU Batteria tre fori lavabo con piletta - Cromato

LULU

20 713 710 Versione del prodotto da 31/08/2015 a 22/07/2021



- sporgenza 155 mm
- bocca fissa
- Getto circolare con aria
- altezza rubinetteria 114 mm
- altezza fino al rompigitto 90 mm
- diametro foro piletta 32 mm
- diametro foro rubinetteria 35 mm
- rosetta 47 x 55 mm
- 2x tubo flessibile di mandata M 8 x 1 avvitato, tenuta controllata
- portata max 7 l/min
- senza piombo
- Questo prodotto può aiutare un edificio a soddisfare i requisiti dei Green Building Rating Systems, ad es. LEED®, BREEAM®, DGNB

Solamente per lavabo con troppopieno.



Cromato

20 713 710-00



Platinato
spazzolato

20 713 710-06

Prodotti complementari



Tubo flessibile di mandata - 12 506 970 90

- 2x tubo flessibile di mandata 3/8" x 1/2" x 500mm

20 713 710 Versione del prodotto da 31/08/2015 a 22/07/2021

mm [inches]



Diagramma di portata



Codes & Standards

DIN 4109

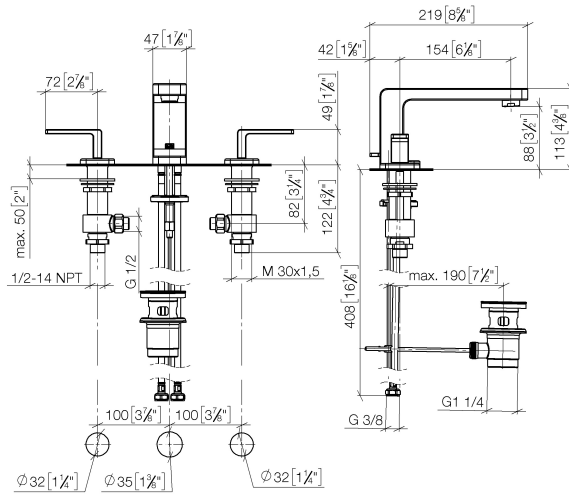
ISO 3822

Scottish Water Byelaws

UK Water Supply Regulations

Ü-Zeichen



LULU Batteria tre fori lavabo con piletta - Cromato

LULU

20 713 710 Versione del prodotto da 31/08/2015 a 22/07/2021

Certificati e sostenibilità

LGA_19

WRAS_250402

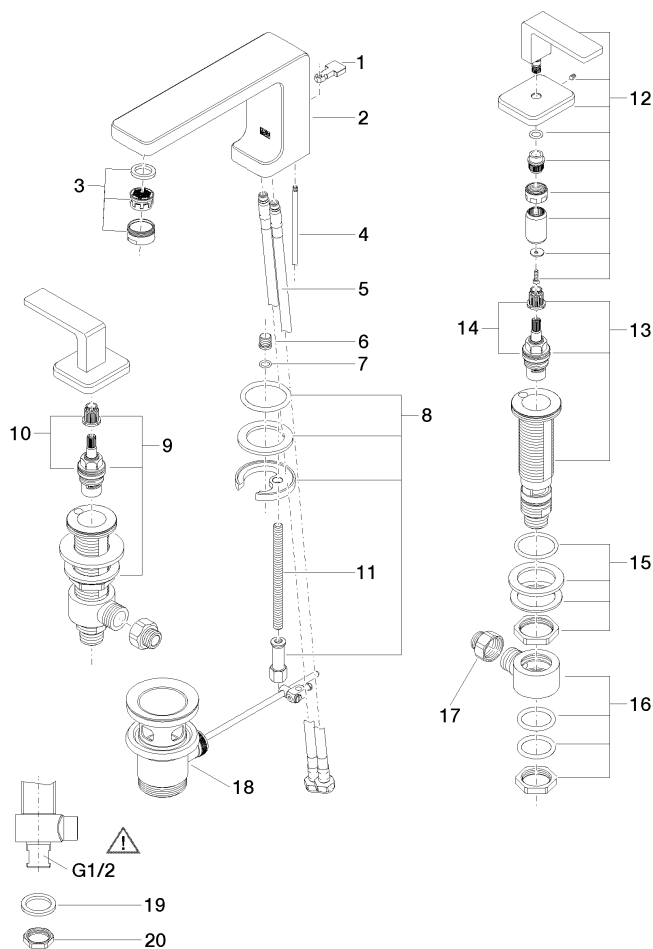

Elenco delle parti di ricambio

| N. | Codice articolo | Denominazione | Quantità necessaria | Tempo di produzione |
|----|--------------------|---------------------|---------------------|---------------------|
| 8 | 04 30 11 038 75 90 | set di fissaggio | 1,00 | 2 |
| 11 | 09 31 11 012 90 | perno | 1,00 | 2 |
| 1 | 09 20 71 033-00 | manopola | 1,00 | 10 |
| 15 | 04 23 10 032 78 90 | set di fissaggio | 2,00 | 2 |
| 12 | 90 20 71 046 01-00 | manopola | 2,00 | 10 |
| 2 | 09 11 71 095 10-00 | bocca di erogazione | 1,00 | 10 |
| 10 | 90 90 03 153 00 90 | parte superiore | 1,00 | 2 |
| 9 | 04 17 11 058 53 90 | parte laterale | 1,00 | 2 |
| 13 | 04 17 11 058 52 90 | parte laterale | 1,00 | 2 |
| 3 | 90 23 01 118 01-00 | rompigetto | 1,00 | 10 |
| 6 | 09 31 20 065 90 | tappo | 1,00 | 2 |
| 4 | 09 31 09 080-00 | astina | 1,00 | 10 |
| 14 | 90 90 03 152 00 90 | parte superiore | 1,00 | 2 |
| 16 | 04 17 11 023 10 90 | distributore | 2,00 | 2 |
| 5 | 04 30 04 100 00 90 | flessibile | 2,00 | 2 |
| 19 | 09 30 11 059 90 | rondella | 2,00 | 2 |
| 20 | 09 23 10 012 90 | dado | 2,00 | 2 |
| 7 | 90 14 10 060 00 90 | guarnizione | 1,00 | 2 |
| 17 | 09 24 03 185-00 | ugello | 2,00 | 10 |
| 18 | 90 11 01 001 00-00 | scarico | 1,00 | 10 |