

Rubinetto di chiusura a squadra - Nero opaco

IMO

22 901 782



- rosetta 60 x 60 mm
- copertura per tubo flessibile 200mm, accorciabile
- ingresso 1/2"

Compatibile con: IMO, MEM, CL.1

| | | |
|--|--------------------------------|---------------|
|  | Nero opaco | 22 901 782-33 |
|  | Cromato | 22 901 782-00 |
|  | Platinato spazzolato | 22 901 782-06 |
|  | Platinato | 22 901 782-08 |
|  | Dark Chrome | 22 901 782-19 |
|  | Ottone spazzolato (Oro 23k) | 22 901 782-28 |
|  | Champagne spazzolato (Oro 22k) | 22 901 782-46 |
|  | Champagne (Oro 22k) | 22 901 782-47 |
|  | Cromo spazzolato | 22 901 782-93 |
|  | Dark Platinum spazzolato | 22 901 782-99 |

Rubinetto di chiusura a squadra - Nero opaco

IMO

22 901 782

mm [inches]



Diagramma di portata



Codes & Standards

Scottish Water
Byelaws

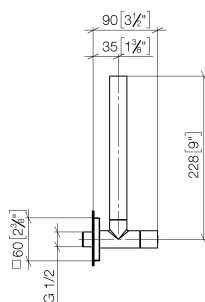
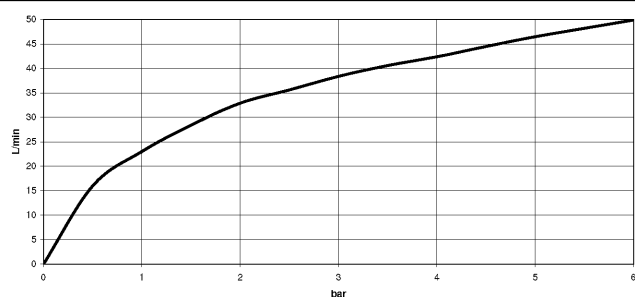
UK Water Supply
Regulations



Rubinetto di chiusura a squadra - Nero opaco

IMO

22 901 782

Certificati

WRAS_2205

Versione del prodotto da 3/10/2014 a 5/27/2021

Versione del prodotto da 5/27/2021

Parts for other
finishes can be found
here: Cromato

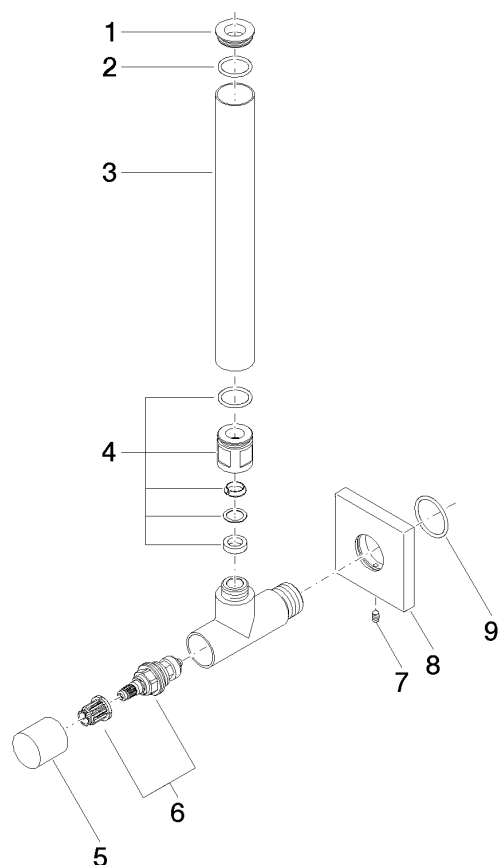



Rubinetto di chiusura a squadra - Nero opaco

IMO

22 901 782

Elenco delle parti di ricambio

Versione del prodotto da 3/10/2014 a 5/27/2021

Versione del prodotto da 5/27/2021

| N. | Codice articolo | Denominazione | Quantità necessaria | Tempo di produzione |
|----|-----------------|---------------|------------------------|------------------------|
| | 09 21 22 000-33 | ugello | 9 | 30 |