

28 450 626



- uscita doccetta 3/8"
- rosetta Ø 55 mm
- ingresso 1/2"

Sistema di sicurezza antiriflusso.



Cromo spazzolato

28 450 626-93



Cromato

28 450 626-00



Nero opaco

28 450 626-33

28 450 626

mm [inches]

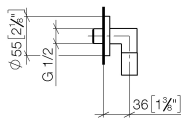

Codes & Standards

EN 1717	Scottish Water Byelaws	UK Water Supply Regulations
---------	---------------------------	--------------------------------

Certificati e sostenibilità

Belgaqua\_21-381-2 WRAS\_240702

28 450 626

Parts for other  
finishes can be found  
here: Cromato

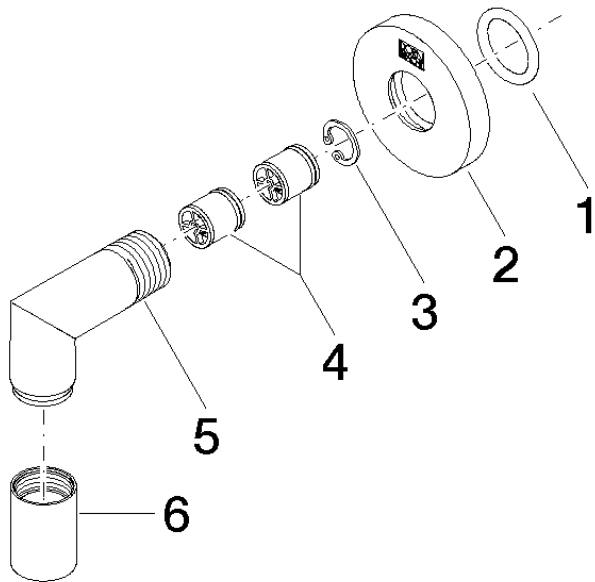

Elenco delle parti di ricambio

N.	Codice articolo	Denominazione	Quantità necessaria	Tempo di produzione
5	09 11 03 036-93	attacco	1,00	20
2	09 27 22 503-93	rosetta	1,00	20
3	09 16 01 014 90	anello	1,00	2
4	90 23 01 141 00 90	valvola di non ritorno	1,00	2
1	90 14 10 026 00 90	guarnizione	1,00	2
6	90 21 02 069 00-93	copertura	1,00	20