

Raccordo curvo con supporto doccia integrato - Dark Chrome

28 490 970 Versione del prodotto da 6/1/2024

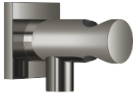

- uscita doccetta 3/8"
- rosetta 60 x 60 mm
- ingresso 1/2"

Sistema di sicurezza antiriflusso.

| | | |
|---|--------------------------------|---------------|
|  | Dark Chrome | 28 490 970-19 |
|  | Cromato | 28 490 970-00 |
|  | Platinato spazzolato | 28 490 970-06 |
|  | Platinato | 28 490 970-08 |
|  | Light Gold spazzolato | 28 490 970-27 |
|  | Ottone spazzolato (Oro 23k) | 28 490 970-28 |
|  | Nero opaco | 28 490 970-33 |
|  | Champagne spazzolato (Oro 22k) | 28 490 970-46 |
|  | Champagne (Oro 22k) | 28 490 970-47 |
|  | Cromo spazzolato | 28 490 970-93 |
|  | Dark Platinum spazzolato | 28 490 970-99 |

Raccordo curvo con supporto doccia integrato - Dark Chrome

28 490 970 Versione del prodotto da 6/1/2024

mm [inches]



Codes & Standards

EN 1717

Certificati

Belgaqua_21-024-2

Raccordo curvo con supporto doccia integrato - Dark Chrome

28 490 970 Versione del prodotto da 6/1/2024

Parts for other
finishes can be found
here: Cromato

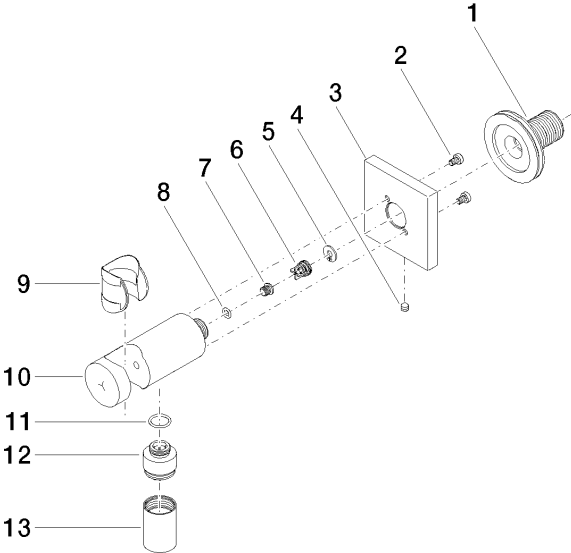

Elenco delle parti di ricambio

| N. | Codice articolo | Denominazione | Quantità necessaria | Tempo di produzione |
|----|--------------------|------------------------|---------------------|---------------------|
| 1 | 90 24 03 280 00 90 | ugello | 1 | 2 |
| 2 | 09 30 30 037 90 | vite | 2 | 2 |
| 3 | 09 27 97 043-19 | rosetta | 1 | 60 |
| 4 | 09 31 11 112 90 | perno | 1 | 60 |
| 5 | 09 16 01 023 90 | anello | 1 | 2 |
| 6 | 09 23 01 131 90 | valvola di non ritorno | 1 | 2 |
| 7 | 09 30 30 113 20 90 | vite | 1 | 2 |
| 8 | 09 14 10 001 90 | guarnizione | 1 | 2 |
| 9 | 09 18 40 216 90 | bussola | 1 | 2 |
| 10 | 09 11 03 124-19 | attacco | 1 | 20 |
| 11 | 09 14 10 213 90 | guarnizione | 1 | 2 |
| 12 | 09 24 03 279-19 | ugello | 1 | 20 |
| 13 | 90 21 02 069 00-19 | copertura | 1 | 20 |