

## Soffione a pioggia con fissaggio a muro FlowReduce

EDITION PRO

28 644 626 Versione del prodotto da 01/04/2025



- Soffione a pioggia Ø 220 mm
- Materiale della doccia a pioggia: metallo
- PURE RAIN, portata max l/min (a 3 bar)
- Funzione a partire da: l/min
- con funzione neutra
- con sistema anticalcare

### Dati tecnici:

- sporgenza mm
- rosetta Ø mm
- ingresso 1/2"

### Note:

- Questo prodotto può aiutare un edificio a soddisfare i requisiti dei Green Building Rating Systems, ad es. LEED®, BREEAM®, DGNB



Cromo spazzolato

28 644 626-93



Cromato

28 644 626-00



Nero opaco

28 644 626-33

28 644 626 Versione del prodotto da 01/04/2025

mm [inches]



### Diagramma di portata



Parts for other  
finishes can be found  
here: Cromato

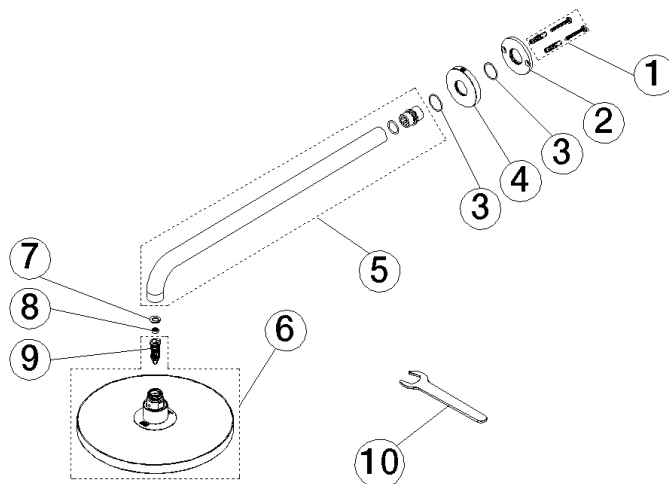

## Elenco delle parti di ricambio

| N. | Codice articolo    | Denominazione         | Quantità necessaria | Tempo di produzione |
|----|--------------------|-----------------------|---------------------|---------------------|
| 6  | 90 12 05 094 00-93 | doccia                | 1,00                | 20                  |
| 8  | 09 23 01 033 90    | limitatore di portata | 1,00                | 2                   |
| 4  | 09 27 97 015-93    | rosetta               | 1,00                | 20                  |
| 2  | 09 17 20 120 90    | sostegno              | 1,00                | 2                   |
| 10 | 90 30 09 069 00 90 | chiave                | 1,00                | 2                   |
| 7  | 09 16 01 014 90    | anello                | 1,00                | 2                   |
| 5  | 90 11 03 070 00-93 | tubo                  | 1,00                | 20                  |
| 9  | 04 18 40 276 00 90 | inserto               | 1,00                | 2                   |
| 1  | 04 30 31 032 00 90 | set di fissaggio      | 1,00                | 2                   |
| 3  | 09 14 10 150 90    | guarnizione           | 2,00                | 2                   |