

META Miscelatore monocomando doccia montaggio a muro - Dark Brass spazzolato

META

33 300 660 Versione del prodotto da 01/07/2023



- uscita doccetta 3/8"
- rosette scorrevoli Ø 60 mm
- ingresso 1/2"
- Interasse 150 mm ± 15 mm

Sistema di sicurezza antiriflusso.

| | | |
|---|--------------------------------|---------------|
|  | Dark Brass spazzolato | 33 300 660-39 |
|  | Cromato | 33 300 660-00 |
|  | Platinato spazzolato | 33 300 660-06 |
|  | Dark Chrome | 33 300 660-19 |
|  | Light Gold | 33 300 660-26 |
|  | Light Gold spazzolato | 33 300 660-27 |
|  | Nero opaco | 33 300 660-33 |
|  | Bronzo spazzolato | 33 300 660-42 |
|  | Champagne spazzolato (Oro 22k) | 33 300 660-46 |
|  | Champagne (Oro 22k) | 33 300 660-47 |
|  | Cromo spazzolato | 33 300 660-93 |
|  | Dark Platinum spazzolato | 33 300 660-99 |

META Miscelatore monocomando doccia montaggio a muro - Dark Brass spazzolato

META

33 300 660 Versione del prodotto da 01/07/2023
mm [inches]



Diagramma di portata



Codes & Standards

DIN 4109

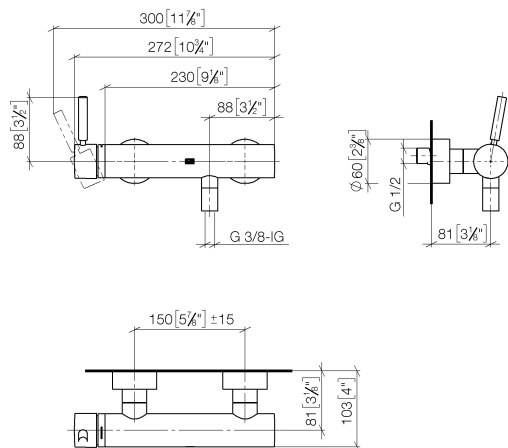
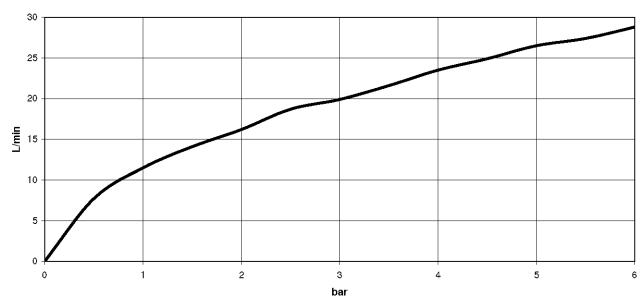
ISO 3822

Ü-Zeichen



META Miscelatore monocomando doccia montaggio a muro - Dark Brass spazzolato

META

33 300 660 Versione del prodotto da 01/07/2023

Certificati e sostenibilità

LGA_29

META Miscelatore monocomando doccia montaggio a muro - Dark Brass spazzolato

META

33 300 660 Versione del prodotto da 01/07/2023

Parts for other
finishes can be found
here: Cromato

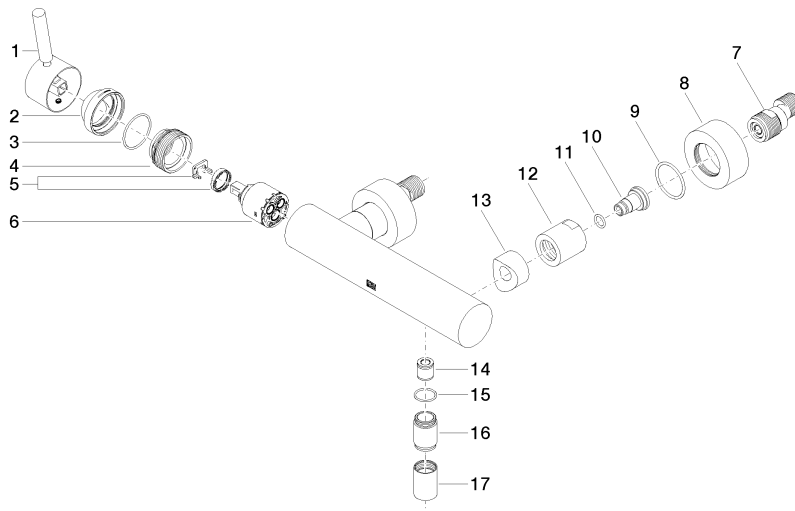

Elenco delle parti di ricambio

| N. | Codice articolo | Denominazione | Quantità necessaria | Tempo di produzione |
|----|--------------------|------------------------|---------------------|---------------------|
| 7 | 04 11 04 030 00 90 | attacco | 2,00 | 2 |
| 1 | 90 20 66 007 00-39 | manopola | 1,00 | 30 |
| 12 | 09 23 10 048-39 | dado | 2,00 | 60 |
| 9 | 09 14 10 119 90 | guarnizione | 2,00 | 2 |
| 2 | 09 28 30 032-39 | copertura | 1,00 | 60 |
| 10 | 09 29 05 005 20 90 | ugello | 2,00 | 60 |
| 11 | 09 14 10 008 90 | guarnizione | 2,00 | 2 |
| 4 | 09 24 04 296 90 | dado | 1,00 | 2 |
| 14 | 90 23 01 141 00 90 | valvola di non ritorno | 1,00 | 2 |
| 13 | 09 18 40 059-39 | bussola | 2,00 | 60 |
| 17 | 90 21 02 069 00-39 | copertura | 1,00 | 30 |
| 8 | 09 27 62 004-39 | rosetta | 2,00 | 60 |
| 5 | 90 28 10 148 00 90 | accessori | 1,00 | 2 |
| 6 | 90 15 05 064 00 90 | cartuccia | 1,00 | 2 |
| 3 | 09 14 10 102 90 | guarnizione | 1,00 | 2 |
| 15 | 90 14 10 032 00 90 | guarnizione | 1,00 | 2 |
| 16 | 09 24 03 115 20-39 | ugello | 1,00 | 60 |