

LULU Miscelatore monocomando lavabo con piletta - Cromato

LULU

33 500 710 Versione del prodotto da 31/03/2009 a 15/05/2020



- sporgenza 155 mm
- bocca fissa
- Getto circolare con aria
- altezza rubinetteria 113 mm
- altezza fino al rompigitto 90 mm
- diametro foro 35 mm
- 2x tubo flessibile di mandata M 8 x 1 avvitato, tenuta controllata
- portata max 7 l/min
- senza piombo
- Questo prodotto può aiutare un edificio a soddisfare i requisiti dei Green Building Rating Systems, ad es. LEED®, BREEAM®, DGNB

Solamente per lavabo con troppopieno.



Cromato

33 500 710-00



Platinato
spazzolato

33 500 710-06

33 500 710 Versione del prodotto da 31/03/2009 a 15/05/2020

mm [inches]



Diagramma di portata



Codes & Standards

DIN 4109

EN 817

Executive Order
no. 1007

ISO 3822

Scottish Water
Byelaws

UK Water Supply
Regulations

Ü-Zeichen

VA-Zeichen



LULU Miscelatore monocomando lavabo con piletta - Cromato

LULU

33 500 710 Versione del prodotto da 31/03/2009 a 15/05/2020

Certificati e sostenibilità

LGA_9

WRAS_2001

ETA_18

GDV_0400

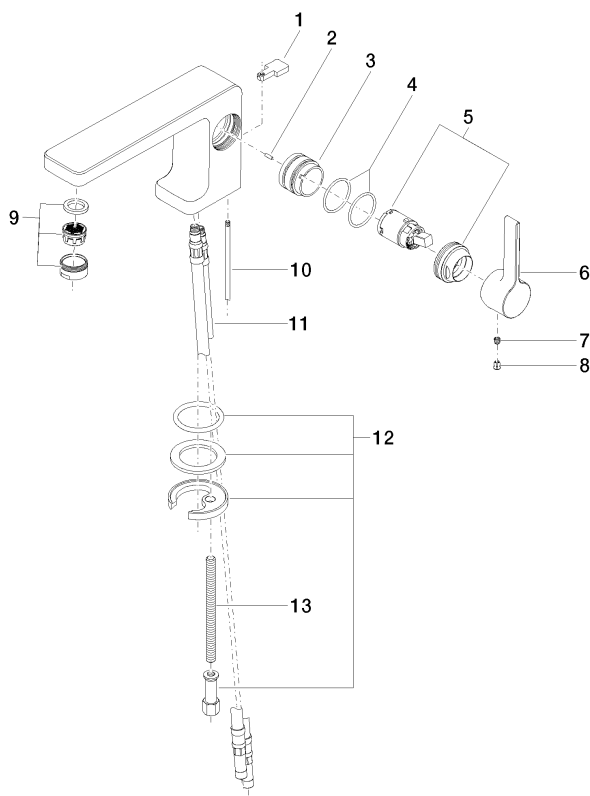

14 Ablaufgarnitur 04.11.01.001.00-#

Elenco delle parti di ricambio

| N. | Codice articolo | Denominazione | Quantità necessaria | Tempo di produzione |
|----|--------------------|------------------|---------------------|---------------------|
| 5 | 90 15 05 041 00-00 | cartuccia | 1,00 | 2 |
| 6 | 09 20 71 040-00 | manopola | 1,00 | 10 |
| 3 | 09 18 40 095 10 90 | bussola | 1,00 | 2 |
| 4 | 09 14 10 137 90 | guarnizione | 2,00 | 2 |
| 10 | 09 31 09 080-00 | astina | 1,00 | 10 |
| 13 | 09 31 11 012 90 | perno | 1,00 | 2 |
| 11 | 04 30 04 018 00 90 | flessibile | 2,00 | 60 |
| 2 | 09 31 11 111 90 | perno | 1,00 | 2 |
| 12 | 04 30 11 038 75 90 | set di fissaggio | 1,00 | 2 |
| 1 | 09 20 71 030-00 | manopola | 1,00 | 10 |
| 9 | 90 23 01 118 01-00 | rompigetto | 1,00 | 10 |
| 8 | 09 31 20 017 90 | tappo | 1,00 | 2 |
| 7 | 90 31 11 030 00 90 | perno | 1,00 | 2 |
| 14 | 90 11 01 001 00-00 | scarico | 1,00 | 10 |