



LULU Miscelatore monocomando lavabo con piletta - Platinato spazzolato

33 500 710 Versione del prodotto da 5/10/2021



- sporgenza 155 mm
- bocca fissa
- Getto circolare con aria
- altezza rubinetteria 113 mm
- altezza fino al rompigitto 90 mm
- diametro foro 35 mm
- 2x tubo flessibile di mandata M 8 x 1 avvitato, tenuta controllata
- portata max 7 l/min
- senza piombo
- Questo prodotto può aiutare un edificio a soddisfare i requisiti dei Green Building Rating Systems, ad es. LEED®, BREEAM®, DGNB

Solamente per lavabo con troppopieno.

| | | |
|---|-------------------------|---------------|
|  | Platinato spazzolato | 33 500 710-06 |
|  | Cromato | 33 500 710-00 |

LULU Miscelatore monocomando lavabo con piletta - Platinato spazzolato

33 500 710 Versione del prodotto da 5/10/2021

mm [inches]



Diagramma di portata



Codes & Standards

DIN 4109

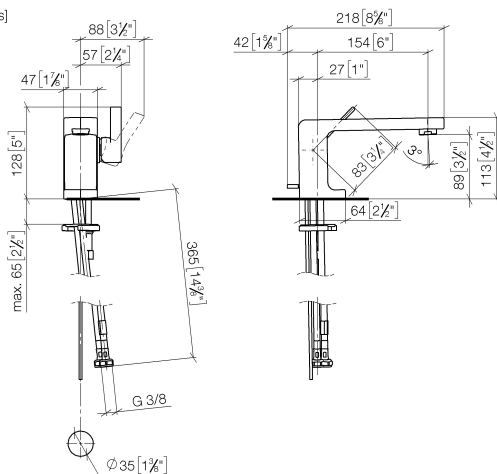
EN 817

Executive Order
no. 1007

ISO 3822

Scottish Water
Byelaws

UK Water Supply
Regulations

Ü-Zeichen

VA-Zeichen



LULU Miscelatore monocomando lavabo con piletta - Platinato spazzolato

33 500 710 Versione del prodotto da 5/10/2021

Certificati

LGA_9

WRAS_2001

ETA_18

GDV_0400

LULU Miscelatore monocomando lavabo con piletta - Platinato spazzolato

33 500 710 Versione del prodotto da 5/10/2021

Parts for other
finishes can be found
here: Cromato

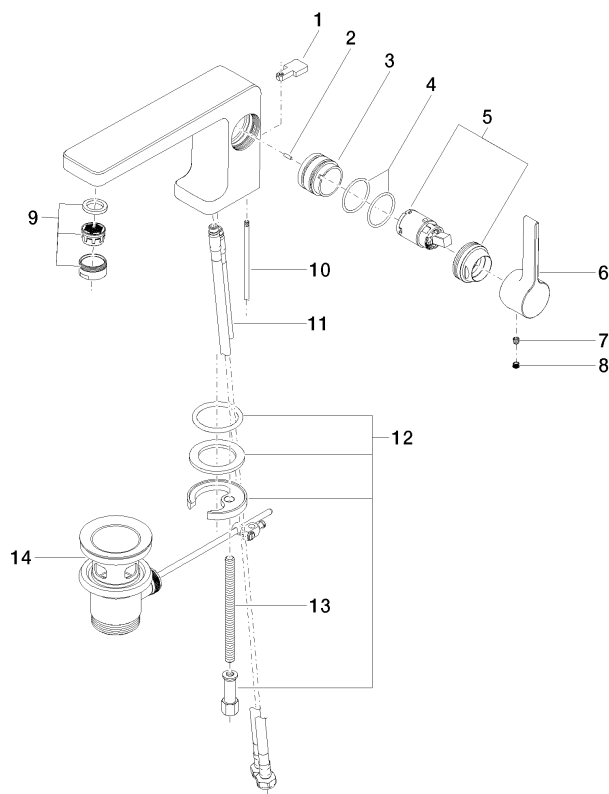

Elenco delle parti di ricambio

| N. | Codice articolo | Denominazione | Quantità necessaria | Tempo di produzione |
|----|--------------------|------------------|---------------------|---------------------|
| 1 | 09 20 71 030-06 | manopola | 1 | 10 |
| 2 | 09 31 11 111 90 | perno | 1 | 2 |
| 3 | 09 18 40 095 10 90 | bussola | 1 | 2 |
| 4 | 09 14 10 137 90 | guarnizione | 2 | 2 |
| 5 | 90 15 05 041 00-06 | cartuccia | 1 | 10 |
| 6 | 09 20 71 040-06 | manopola | 1 | 10 |
| 7 | 90 31 11 030 00 90 | perno | 1 | 2 |
| 8 | 90 31 20 109 00 90 | tappo | 1 | 2 |
| 9 | 90 23 01 118 01-06 | rompigitto | 1 | 10 |
| 10 | 09 31 09 080-06 | astina | 1 | 10 |
| 11 | 04 30 04 100 00 90 | flessibile | 2 | 2 |
| 12 | 04 30 11 038 75 90 | set di fissaggio | 1 | 2 |
| 13 | 09 31 11 012 90 | perno | 1 | 2 |
| 14 | 90 11 01 001 00-06 | scarico | 1 | 10 |