

TARA Miscelatore monocomando lavabo con piletta - Dark Chrome

TARA

33 500 882 Versione del prodotto da 01/04/2024



- sporgenza 137 mm
- bocca girevole 360°
- Getto circolare con aria
- altezza rubinetteria 295 mm
- altezza fino al rompigitto 187 mm
- diametro foro 35 mm
- 2x tubo flessibile di mandata M 8 x 1 avvitato, tenuta controllata
- portata max 5,7 l/min
- senza piombo
- Questo prodotto può aiutare un edificio a soddisfare i requisiti dei Green Building Rating Systems, ad es. LEED®, BREEAM®, DGNB

Solamente per lavabo con troppopieno.

| | | |
|---|--------------------------------|---------------|
|  | Dark Chrome | 33 500 882-19 |
|  | Cromato | 33 500 882-00 |
|  | Platinato spazzolato | 33 500 882-06 |
|  | Platinato | 33 500 882-08 |
|  | Ottone spazzolato (Oro 23k) | 33 500 882-28 |
|  | Nero opaco | 33 500 882-33 |
|  | Bronzo spazzolato | 33 500 882-42 |
|  | Champagne spazzolato (Oro 22k) | 33 500 882-46 |
|  | Champagne (Oro 22k) | 33 500 882-47 |
|  | Cromo spazzolato | 33 500 882-93 |
|  | Dark Platinum spazzolato | 33 500 882-99 |

33 500 882 Versione del prodotto da 01/04/2024



Diagramma di portata



Codes & Standards

DIN 4109

ISO 3822

Scottish Water
Byelaws

UK Water Supply
Regulations

Ü-Zeichen



TARA Miscelatore monocomando lavabo con piletta - Dark Chrome

TARA

33 500 882 Versione del prodotto da 01/04/2024

Certificati e sostenibilità

LGA_38

WRAS_2212

33 500 882 Versione del prodotto da 01/04/2024

Parts for other
finishes can be found
here: Cromato

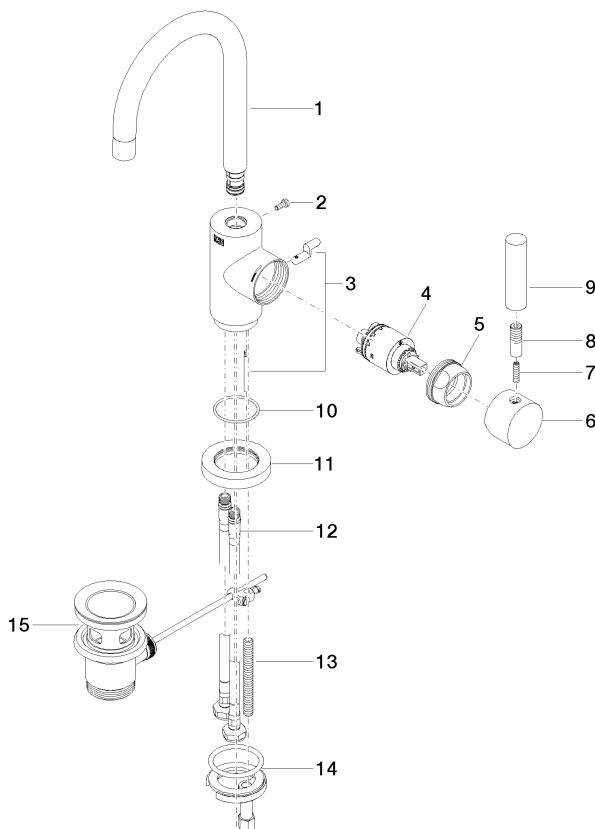

Elenco delle parti di ricambio

| N. | Codice articolo | Denominazione | Quantità necessaria | Tempo di produzione |
|---|--------------------|---------------------|---------------------|---------------------|
| 1 | 90 28 22 371 00-19 | bocca di erogazione | 1,00 | 20 |
| 9 | 11 170 880-19 | manopola | 1,00 | - |
| Il pezzo di ricambio non può più essere ordinato, si prega di ordinare l'articolo sostitutivo | | | | |
| 7 | 09 31 11 010 90 | perno | 1,00 | 2 |
| 3 | 04 20 16 031 80-19 | astina | 1,00 | 60 |
| 4 | 90 15 05 065 00 90 | cartuccia | 1,00 | 2 |
| 14 | 04 30 11 038 00 90 | set di fissaggio | 1,00 | 2 |
| 13 | 09 31 11 011 90 | perno | 1,00 | 2 |
| 2 | 09 30 30 054 90 | vite | 1,00 | 2 |
| 10 | 09 14 10 034 90 | guarnizione | 1,00 | 2 |
| 12 | 04 30 04 104 00 90 | flessibile | 2,00 | 2 |
| 6 | 90 20 88 040 00-19 | manopola | 1,00 | 20 |
| 5 | 09 24 04 107-19 | dado | 1,00 | 60 |
| 11 | 09 28 10 055-19 | rosetta | 1,00 | 60 |
| 8 | 90 24 04 048 00-19 | ugello | 1,00 | 20 |
| 15 | 90 11 01 001 00-19 | scarico | 1,00 | 20 |