



33 501 626



- sporgenza 126 mm
- bocca fissa
- Getto circolare con aria
- altezza rubinetteria 132 mm
- altezza fino al rompigitto 45 mm
- diametro foro 35 mm
- 2x tubo flessibile di mandata M 10 x 1 avvitato, tenuta controllata
- portata max 7 l/min
- senza piombo

Solamente per lavabo con troppopieno.

	Nero opaco	33 501 626-33
	Cromato	33 501 626-00
	Cromo spazzolato	33 501 626-93

33 501 626

mm [inches]



Diagramma di portata



Codes & Standards

DIN 4109

ISO 3822

Scottish Water
Byelaws

UK Water Supply
Regulations

Ü-Zeichen



EDITION PRO Miscelatore monocomando lavabo con piletta - Nero opaco

EDITION PRO

33 501 626

Certificati e sostenibilità

LGA_9

WRAS_240502

33 501 626

Parts for other
finishes can be found
here: Cromato

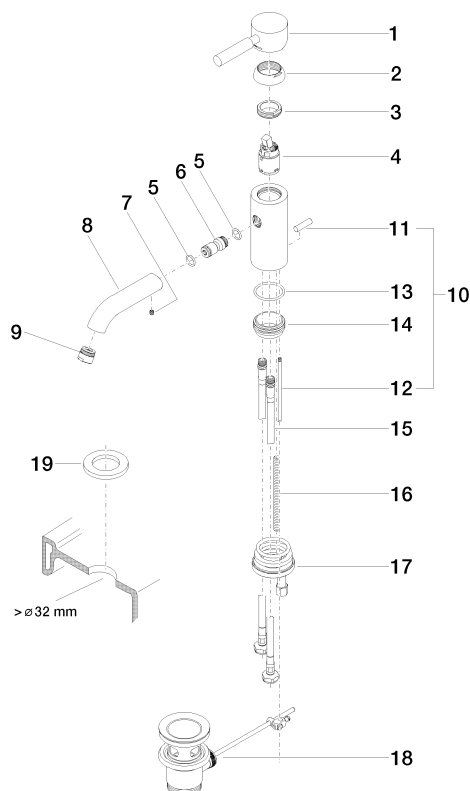

Elenco delle parti di ricambio

N.	Codice articolo	Denominazione	Quantità necessaria	Tempo di produzione
9	90 23 01 022 00-33	rompigetto	1,00	30
6	09 24 04 025 10 90	ugello	1,00	2
16	09 31 11 012 90	perno	1,00	2
8	09 11 06 059 10-33	bocca di erogazione	1,00	30
14	09 28 10 109-07	anello	1,00	30
13	09 14 10 119 90	guarnizione	1,00	2
5	09 14 10 003 90	guarnizione	1,00	2
3	09 24 04 130-07	dado	1,00	30
10	04 20 62 030 80-33	astina	1,00	30
19	12 730 970-33	Rosetta per il coperchio del foro del rubinetto - Nero opaco	1,00	30
2	09 28 30 008-33	copertura	1,00	30
4	90 15 05 041 00 90	cartuccia	1,00	2
11	09 20 62 030-33	manopola	1,00	30
1	90 20 62 046 00-33	manopola	1,00	30
17	04 30 11 085 88 90	set di fissaggio	1,00	2
15	04 30 04 104 00 90	flessibile	2,00	2
12	09 31 09 080-33	astina	1,00	30
7	90 31 11 030 00 90	perno	1,00	2
18	90 11 01 001 00-33	scarico	1,00	30