

# MEM Miscelatore monocomando lavabo con piletta - Cromato

MEM

33 502 782    Versione del prodotto da 01/09/2022



- sporgenza 113 mm
- bocca fissa
- Getto squadrato con aria
- altezza rubinetteria 284 mm
- altezza fino al rompigitto 216 mm
- diametro foro 35 mm
- 2x tubo flessibile di mandata M 10 x 1 avvitato, tenuta controllata
- portata max 5,7 l/min
- senza piombo
- Questo prodotto può aiutare un edificio a soddisfare i requisiti dei Green Building Rating Systems, ad es. LEED®, BREEAM®, DGNB

Solamente per lavabo con troppopieno.

|   |                                |               |
|---|--------------------------------|---------------|
|  | Cromato                        | 33 502 782-00 |
|  | Platinato spazzolato           | 33 502 782-06 |
|  | Platinato                      | 33 502 782-08 |
|  | Dark Chrome                    | 33 502 782-19 |
|  | Ottone spazzolato (Oro 23k)    | 33 502 782-28 |
|  | Champagne spazzolato (Oro 22k) | 33 502 782-46 |
|  | Champagne (Oro 22k)            | 33 502 782-47 |
|  | Dark Platinum spazzolato       | 33 502 782-99 |

33 502 782 Versione del prodotto da 01/09/2022

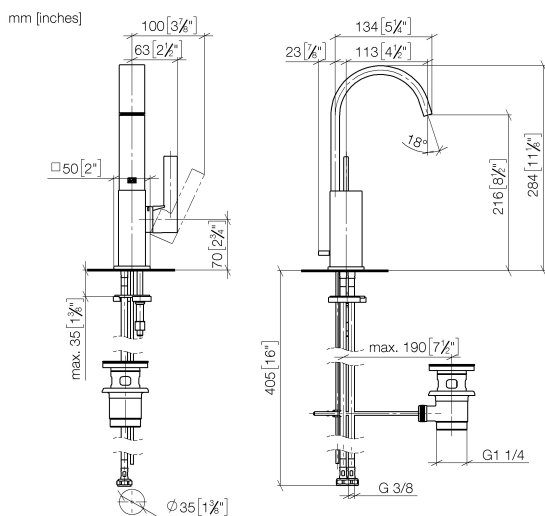

### Diagramma di portata



### Codes & Standards

DIN 4109

Executive Order  
no. 1007

ISO 3822

Ü-Zeichen



## MEM Miscelatore monocomando lavabo con piletta - Cromato

MEM

33 502 782    Versione del prodotto da 01/09/2022

Certificati e sostenibilità

LGA\_28

GDV\_0400

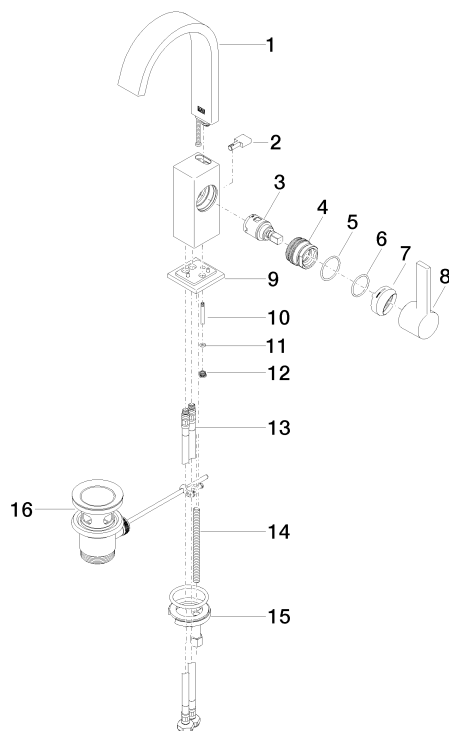

## Elenco delle parti di ricambio

| N. | Codice articolo    | Denominazione       | Quantità necessaria | Tempo di produzione |
|----|--------------------|---------------------|---------------------|---------------------|
| 4  | 09 24 04 288 90    | dado                | 1,00                | 2                   |
| 3  | 90 15 05 042 00 90 | cartuccia           | 1,00                | 2                   |
| 1  | 90 28 22 365 10-00 | bocca di erogazione | 1,00                | 10                  |
| 12 | 09 24 04 290 90    | ugello              | 1,00                | 2                   |
| 11 | 09 14 10 166 90    | guarnizione         | 1,00                | 2                   |
| 2  | 09 20 78 032-00    | manopola            | 1,00                | 10                  |
| 14 | 09 31 11 012 90    | perno               | 1,00                | 2                   |
| 8  | 90 20 86 004 00-00 | manopola            | 1,00                | 10                  |
| 13 | 04 30 04 100 00 90 | flessibile          | 2,00                | 2                   |
| 7  | 90 28 30 051 00-00 | copertura           | 1,00                | 10                  |
| 9  | 90 27 66 021 00-00 | rosetta             | 1,00                | 10                  |
| 5  | 09 14 10 137 90    | guarnizione         | 1,00                | 2                   |
| 15 | 04 30 11 038 00 90 | set di fissaggio    | 1,00                | 2                   |
| 10 | 09 31 09 080-00    | astina              | 1,00                | 10                  |
| 16 | 90 11 01 001 00-00 | scarico             | 1,00                | 10                  |
| 6  | 90 14 10 063 00 90 | guarnizione         | 1,00                | 2                   |