

## META Miscelatore monocomando lavabo senza piletta - Light Gold

33 525 660 Versione del prodotto da 1/23/2020



- sporgenza 105 mm
- bocca fissa
- Getto circolare con aria
- altezza rubinetteria 138 mm
- altezza fino al rompigitto 57 mm
- diametro foro 35 mm
- diametro rosetta 50 mm, utilizzo opzionale
- 2x tubo flessibile di mandata M 8 x 1 avvitato, tenuta controllata
- portata max 5,7 l/min
- senza piombo
- Questo prodotto può aiutare un edificio a soddisfare i requisiti dei Green Building Rating Systems, ad es. LEED®, BREEAM®, DGNB

|   |                                |               |
|---|--------------------------------|---------------|
|    | Light Gold                     | 33 525 660-26 |
|    | Cromato                        | 33 525 660-00 |
|    | Platinato spazzolato           | 33 525 660-06 |
|    | Platinato                      | 33 525 660-08 |
|    | Dark Chrome                    | 33 525 660-19 |
|    | Light Gold spazzolato          | 33 525 660-27 |
|    | Rosso                          | 33 525 660-29 |
|    | Arancione                      | 33 525 660-30 |
|    | Verde scuro                    | 33 525 660-31 |
|   | Nero opaco                     | 33 525 660-33 |
|  | Bronzo spazzolato              | 33 525 660-42 |
|  | Champagne spazzolato (Oro 22k) | 33 525 660-46 |
|  | Champagne (Oro 22k)            | 33 525 660-47 |
|  | Cromo spazzolato               | 33 525 660-93 |
|  | Dark Platinum spazzolato       | 33 525 660-99 |

## META Miscelatore monocomando lavabo senza piletta - Light Gold

33 525 660 Versione del prodotto da 1/23/2020

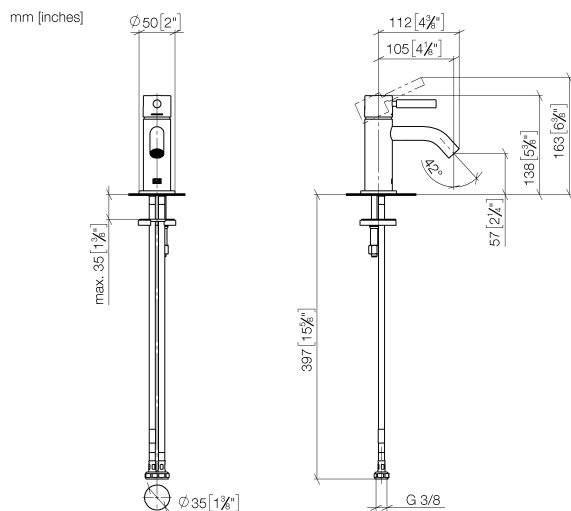

### Diagramma di portata



### Codes & Standards

DIN 4109

ISO 3822

Ü-Zeichen



## META Miscelatore monocomando lavabo senza piletta - Light Gold

---

33 525 660    Versione del prodotto da 1/23/2020

### Certificati

---

LGA\_29

## META Miscelatore monocomando lavabo senza piletta - Light Gold

33 525 660 Versione del prodotto da 1/23/2020

Parts for other  
finishes can be found  
here: Cromato

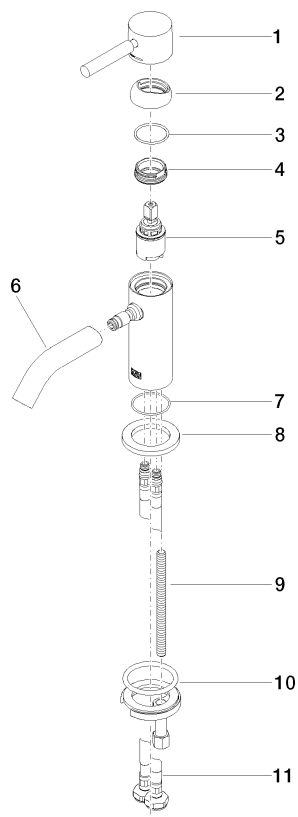

### Elenco delle parti di ricambio

| N. | Codice articolo    | Denominazione       | Quantità necessaria | Tempo di produzione |
|----|--------------------|---------------------|---------------------|---------------------|
| 1  | 90 20 66 009 00-26 | manopola            | 1                   | 30                  |
| 2  | 09 28 30 043-26    | copertura           | 1                   | 60                  |
| 3  | 09 14 10 120 90    | guarnizione         | 1                   | 2                   |
| 4  | 09 24 04 266 90    | dado                | 1                   | 2                   |
| 5  | 90 15 05 044 00 90 | cartuccia           | 1                   | 2                   |
| 6  | 90 11 06 212 00-26 | bocca di erogazione | 1                   | 30                  |
| 7  | 09 14 10 202 90    | guarnizione         | 1                   | 2                   |
| 8  | 09 27 66 006-26    | rosetta             | 1                   | 60                  |
| 9  | 09 31 11 012 90    | perno               | 1                   | 2                   |
| 10 | 04 30 11 038 00 90 | set di fissaggio    | 1                   | 2                   |
| 11 | 04 30 04 100 00 90 | flessibile          | 2                   | 2                   |