

## META SQUARE Miscelatore monocomando - Ottone (Oro 23k)

META SQUARE

33 800 861 Versione del prodotto da 01/02/2023



- sporgenza 200 mm
- bocca girevole 360°
- Possibilità di limitarne la rotazione con il set di riduzione 12 820 970 90
- Getto con aria
- portata max 8 l/min a una pressione idraulica di 3 bar
- senza piombo
- Questo prodotto può aiutare un edificio a soddisfare i requisiti dei Green Building Rating Systems, ad es. LEED®, BREEAM®, DGNB

|  |                                |               |
|--|--------------------------------|---------------|
|  | Ottone (Oro 23k)               | 33 800 861-09 |
|  | Cromato                        | 33 800 861-00 |
|  | Platinato spazzolato           | 33 800 861-06 |
|  | Platinato                      | 33 800 861-08 |
|  | Dark Chrome                    | 33 800 861-19 |
|  | Ottone spazzolato (Oro 23k)    | 33 800 861-28 |
|  | Nero opaco                     | 33 800 861-33 |
|  | Bronzo spazzolato              | 33 800 861-42 |
|  | Champagne spazzolato (Oro 22k) | 33 800 861-46 |
|  | Champagne (Oro 22k)            | 33 800 861-47 |
|  | Cromo spazzolato               | 33 800 861-93 |
|  | Dark Platinum spazzolato       | 33 800 861-99 |

### Prodotti complementari

**Set limitazione di giro -** 12 820 970 90



### Prodotti complementari

**Comando piletta ad eccentrico con manopola con manopola - Ottone (Oro 23k)** 10 712 970-09



### Prodotti complementari

**Dispenser senza rosetta - Ottone (Oro 23k)** 82 424 970-09



33 800 861 Versione del prodotto da 01/02/2023

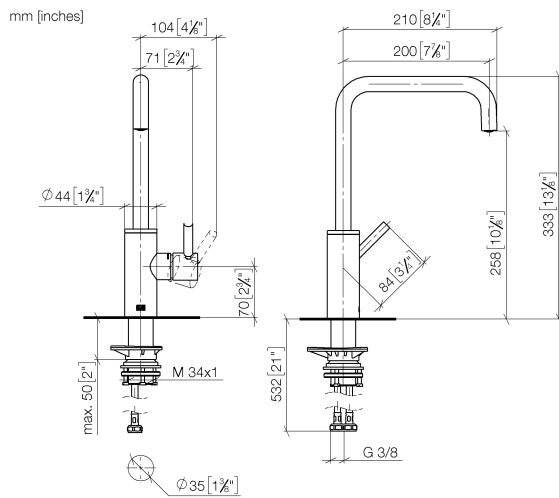

### Diagramma di portata

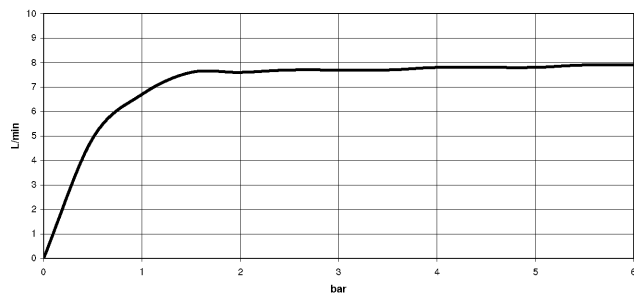

### Codes & Standards

DIN 4109

ISO 3822

Scottish Water  
Byelaws

UK Water Supply  
Regulations

### Ü-Zeichen



## META SQUARE Miscelatore monocomando - Ottone (Oro 23k)

META SQUARE

33 800 861    Versione del prodotto da 01/02/2023

Certificati e sostenibilità

LGA\_38

WRAS\_240102

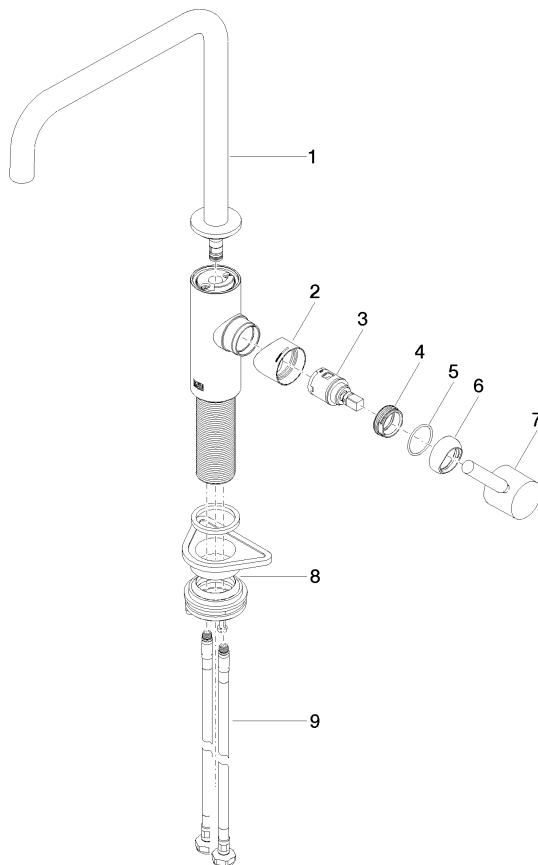

## Elenco delle parti di ricambio

| N. | Codice articolo    | Denominazione       | Quantità necessaria | Tempo di produzione |
|----|--------------------|---------------------|---------------------|---------------------|
| 7  | 90 20 66 003 00-09 | manopola            | 1,00                | 40                  |
| 9  | 04 30 04 101 00 90 | flessibile          | 2,00                | 2                   |
| 5  | 09 14 10 091 90    | guarnizione         | 1,00                | 2                   |
| 4  | 09 24 04 266 90    | dado                | 1,00                | 2                   |
| 3  | 90 15 05 042 00 90 | cartuccia           | 1,00                | 2                   |
| 8  | 04 23 10 044 08 90 | set di fissaggio    | 1,00                | 2                   |
| 2  | 09 19 86 012-09    | copertura           | 1,00                | 60                  |
| 1  | 90 28 22 334 00-09 | bocca di erogazione | 1,00                | 40                  |
| 6  | 90 28 30 052 00-09 | copertura           | 1,00                | 40                  |