

ELIO Miscelatore monocomando ad estrazione Pull-out - Cromato

ELIO

33 840 790 Versione del prodotto da 31/12/2013 a 15/05/2020



- sporgenza 235 mm
- bocca girevole 360°
- Getto con aria
- altezza rubinetteria 337 mm
- altezza fino al rompigitto 300 mm
- diametro foro 35 mm
- Flessibile doccetta trecciato 1500mm
- portata max 8,8 l/min a una pressione idraulica di 3 bar
- senza piombo
- Questo prodotto può aiutare un edificio a soddisfare i requisiti dei Green Building Rating Systems, ad es. LEED®, BREEAM®, DGNB

Sistema di sicurezza antiriflusso.

| | | |
|--|--------------------------------|---------------|
|  | Cromato | 33 840 790-00 |
|  | Platinato spazzolato | 33 840 790-06 |
|  | Platinato | 33 840 790-08 |
|  | Dark Chrome | 33 840 790-19 |
|  | Ottone spazzolato (Oro 23k) | 33 840 790-28 |
|  | Bronzo spazzolato | 33 840 790-42 |
|  | Champagne spazzolato (Oro 22k) | 33 840 790-46 |
|  | Champagne (Oro 22k) | 33 840 790-47 |
|  | Cromo spazzolato | 33 840 790-93 |
|  | Dark Platinum spazzolato | 33 840 790-99 |

Prodotti complementari

Dispenser senza rosetta - Cromato 82 424 970-00



Prodotti complementari

Comando piletta ad eccentrico con manopola con manopola - Cromato 10 712 970-00





Diagramma di portata



Codes & Standards

DIN 4109

EN 1717

Executive Order
no. 1007

ISO 3822

Ü-Zeichen



ELIO Miscelatore monocomando ad estrazione Pull-out - Cromato

ELIO

33 840 790 Versione del prodotto da 31/12/2013 a 15/05/2020

Certificati e sostenibilità

GDV_0400

LGA_19

Belgaqua_22_277_2

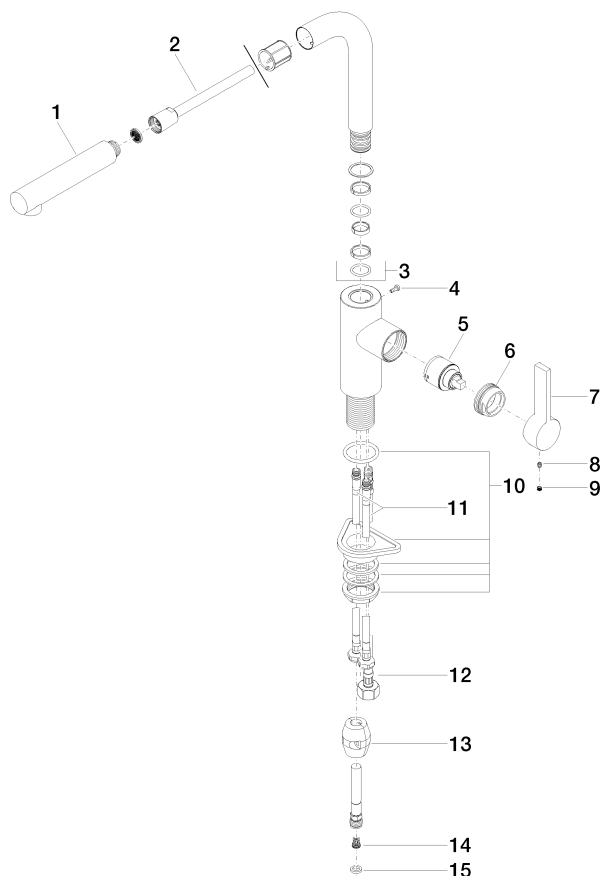

Elenco delle parti di ricambio

| N. | Codice articolo | Denominazione | Quantità necessaria | Tempo di produzione |
|----|--------------------|------------------------|---------------------|---------------------|
| 13 | 04 21 50 005 00 90 | accessori | 1,00 | 2 |
| 7 | 09 20 79 040-00 | manopola | 1,00 | 10 |
| 6 | 09 24 04 141-00 | dado | 1,00 | 10 |
| 10 | 04 23 10 044 02 90 | set di fissaggio | 1,00 | 2 |
| 11 | 04 30 04 104 00 90 | flessibile | 2,00 | 2 |
| 3 | 90 28 22 186 00-00 | bocca di erogazione | 1,00 | 10 |
| 14 | 09 23 01 131 90 | valvola di non ritorno | 1,00 | 2 |
| 1 | 04 12 11 106 00-00 | doccia | 1,00 | 10 |
| 12 | 04 30 04 029 00 90 | flessibile | 1,00 | 2 |
| 4 | 09 30 30 054 90 | vite | 1,00 | 2 |
| 9 | 90 31 20 109 00 90 | tappo | 1,00 | 2 |
| 8 | 90 31 11 030 00 90 | perno | 1,00 | 2 |
| 15 | 90 14 20 019 00 90 | guarnizione | 1,00 | 2 |
| 5 | 90 15 05 045 00 90 | cartuccia | 1,00 | 2 |
| 2 | 90 30 02 062 00-00 | flessibile | 1,00 | 10 |