

TARA Miscelatore monocomando professionale - Platinato spazzolato







TARA

33 880 888 Versione del prodotto da 31/05/2010 a 23/07/2018



- sporgenza 200 mm
- bocca girevole 360°
- Getto con aria e getto a doccia
- altezza rubinetteria 415 mm
- altezza batteria doccetta professionale circa 665mm
- altezza fino al rompigetto 275 mm
- diametro foro 35 mm
- testina doccetta con sistema anticalcare
- portata max 7 l/min a una pressione idraulica di 3 bar
- senza piombo
- Questo prodotto può aiutare un edificio a soddisfare i requisiti dei Green Building Rating Systems, ad es. LEED®, BREEAM®, DGNB

Sistema di sicurezza antiriflusso.

	Platinato spazzolato	33 880 888-06
	Cromato	33 880 888-00
	Platinato	33 880 888-08
	Dark Chrome	33 880 888-19
	Bronzo spazzolato	33 880 888-42
	Cromo spazzolato	33 880 888-93
	Dark Platinum spazzolato	33 880 888-99

Prodotti complementari



Comando piletta ad eccentrico con manopola con manopola - Platinato spazzolato 10 710 970-06

Prodotti complementari



Dispenser con rosetta - Platinato spazzolato 82 444 970-06



TARA Miscelatore monocomando professionale - Platinato spazzolato

TARA

33 880 888 Versione del prodotto da 31/05/2010 a 23/07/2018

Certificati e sostenibilità

Belgaqua_21-027-2

TARA Miselatore monocomando professionale - Platinato spazzolato

TARA

33 880 888 Versione del prodotto da 31/05/2010 a 23/07/2018

Parts for other finishes can be found here: [Cromato](#)

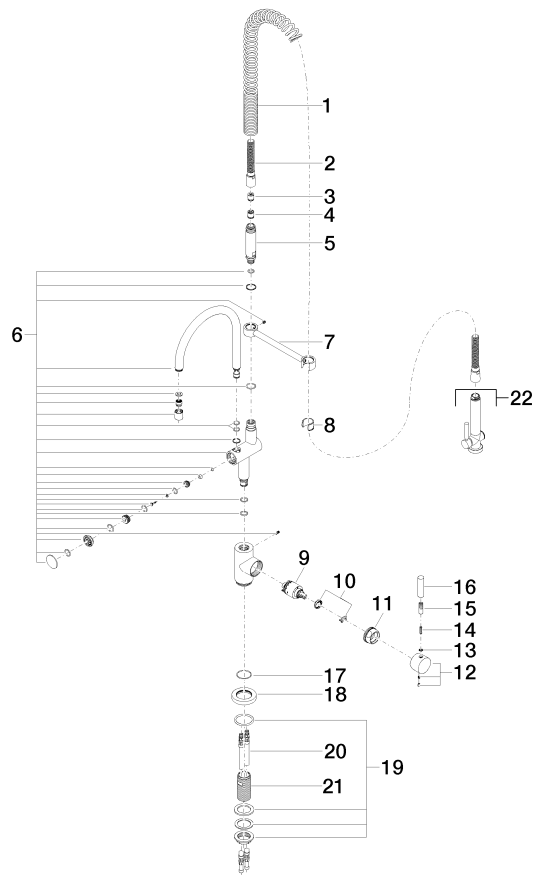

Elenco delle parti di ricambio

N.	Codice articolo	Denominazione	Quantità necessaria	Tempo di produzione
12	90 20 88 040 00-06	manopola	1,00	10
3	09 23 01 046 90	valvola di non ritorno	1,00	2
19	04 23 10 009 02 90	set di fissaggio	1,00	2
20	04 30 04 016 00 90	flessibile	2,00	60
14	09 31 11 010 90	perno	1,00	2
11	09 24 04 107-06	dado	1,00	10
17	09 14 10 102 90	guarnizione	1,00	2
16	09 20 62 005-06	manopola	1,00	10
6	90 19 88 019 00-06	bocca di erogazione	1,00	10
7	04 17 20 014 00-06	sostegno	1,00	10
1	09 16 02 034 90	molla	1,00	2
5	09 30 01 067 10-06	adattatore	1,00	10
21	09 30 01 010 90	adattatore	1,00	2
18	09 28 10 055-06	rosetta	1,00	10
9	90 15 05 065 00 90	cartuccia	1,00	2
22	90 12 11 097 11-06	doccia	1,00	10
8	90 18 40 035 00 90	bussola	1,00	2
2	90 30 02 065 00-06	flessibile	1,00	10
10	90 28 10 148 00 90	accessori	1,00	2
13	90 30 11 032 00 90	rondella	1,00	2
4	90 23 01 141 00 90	valvola di non ritorno	1,00	2
15	90 24 04 048 00-06	ugello	1,00	10