

33 900 210



- sporgenza 195 mm
- portata max 6,7 l/min a una pressione idraulica di 3 bar
- bocca girevole 360°
- Getto con aria

	Cromato	33 900 210-00
	Soft Black	33 900 210-69
	Nickel spazzolato	33 900 210-70

33 900 210



Diagramma di portata



Codes & Standards

DIN 4109	EN 817	ISO 3822	Scottish Water Byelaws
UK Water Supply Regulations	Ü-Zeichen	XP P 41-280	

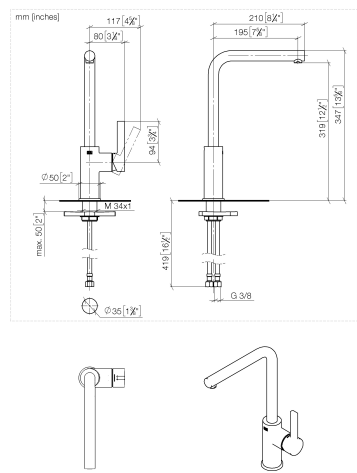
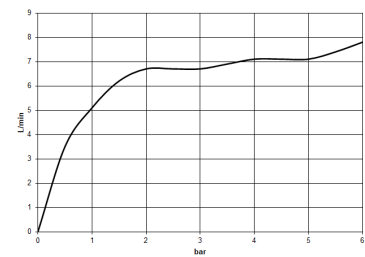

DORNBRACHT PIUR Miscelatore monocomando - Cromato

DORNBRACHT
PIUR

33 900 210

Certificati e sostenibilità

ACS_23 ACC NY	AbP_10	WRAS_2311	DVGW_DW-6506DO0
---------------	--------	-----------	-----------------

33 900 210

Parts for other
finishes can be found
here: [Soft Black](#)

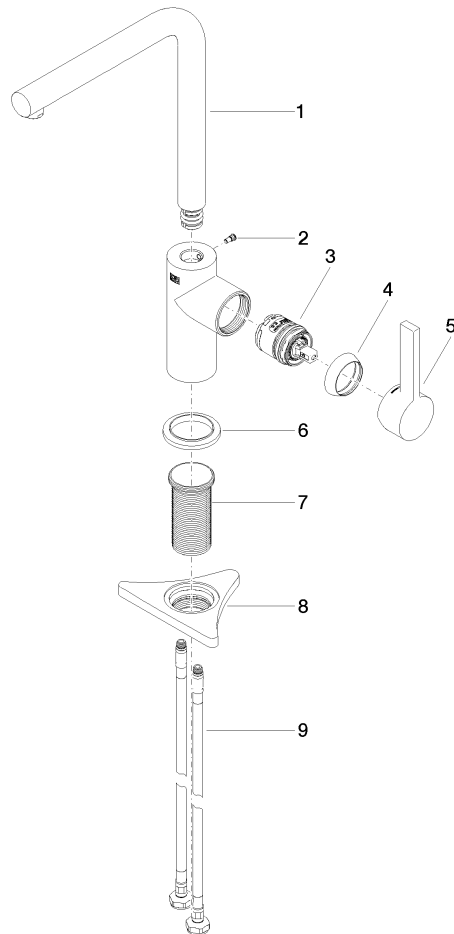

Elenco delle parti di ricambio

N.	Codice articolo	Denominazione	Quantità necessaria	Tempo di produzione
9	04 30 04 101 00 90	flessibile	1,00	2
7	90 30 01 200 00 90	Albero	1,00	2
5	90 20 21 001 00-00	manopola	1,00	2
6	90 27 21 001 00-00	rosetta	1,00	2
4	90 28 30 011 00-00	copertura	1,00	2
8	90 23 10 003 00 90	set di fissaggio	1,00	2
1	90 28 22 380 00-00	bocca di erogazione	1,00	2
3	90 15 05 060 00 90	cartuccia	1,00	2
2	90 30 30 100 00 90	vite	1,00	2