

34 201 979



- sporgenza 210 mm
- Getto circolare
- Deviatore a rotazione con regolazione di portata e funzione di arresto
- uscita doccetta 3/8"
- rosette scorrevoli Ø 60 mm
- ingresso 1/2"
- Interasse 150 mm ± 15 mm
- portata max 16,9 l/min a una pressione idraulica di 3 bar

Sistema di sicurezza antiriflusso.

|   |                                |               |
|---|--------------------------------|---------------|
|    | Nero opaco                     | 34 201 979-33 |
|    | Cromato                        | 34 201 979-00 |
|    | Platinato spazzolato           | 34 201 979-06 |
|    | Dark Chrome                    | 34 201 979-19 |
|    | Light Gold                     | 34 201 979-26 |
|    | Light Gold spazzolato          | 34 201 979-27 |
|    | Dark Brass spazzolato          | 34 201 979-39 |
|    | Bronzo spazzolato              | 34 201 979-42 |
|    | Champagne spazzolato (Oro 22k) | 34 201 979-46 |
|    | Champagne (Oro 22k)            | 34 201 979-47 |
|   | Cromo spazzolato               | 34 201 979-93 |
|  | Dark Platinum spazzolato       | 34 201 979-99 |

34 201 979

mm [inches]



### Diagramma di portata



### Codes & Standards

DIN 4109

EN 1717

ISO 3822

Scottish Water  
Byelaws

UK Water Supply  
Regulations

Ü-Zeichen



META Termostato vasca montaggio a muro senza doccetta - Nero opaco

META

34 201 979

Certificati e sostenibilità

|        |           |                   |
|--------|-----------|-------------------|
| LGA_18 | WRAS_2201 | Belgaqua_21-032-2 |
|--------|-----------|-------------------|

34 201 979

Parts for other  
finishes can be found  
here: [Cromato](#)

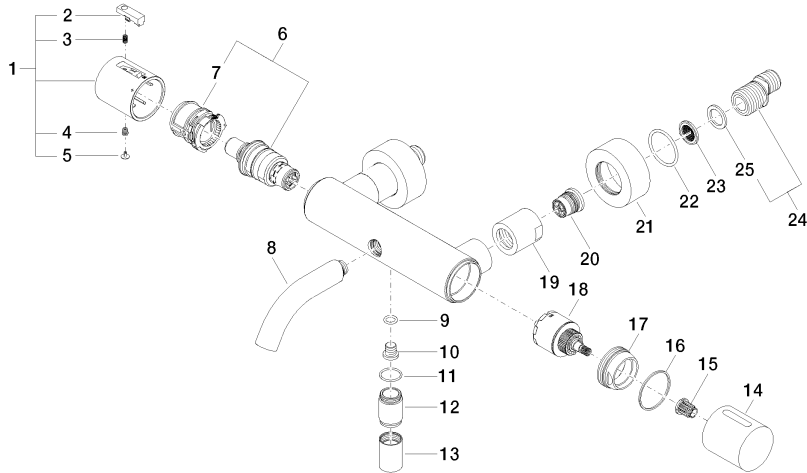

**Elenco delle parti di ricambio**

| <b>N.</b> | <b>Codice articolo</b> | <b>Denominazione</b> | <b>Quantità necessaria</b> | <b>Tempo di produzione</b> |
|-----------|------------------------|----------------------|----------------------------|----------------------------|
| 18        | 90 15 05 033 00 90     | deviatore            | 1,00                       | 2                          |
| 17        | 09 24 04 141-33        | dado                 | 1,00                       | 30                         |
| 8         | 90 11 06 214 00-33     | bocca di erogazione  | 1,00                       | 30                         |
| 6         | 90 15 02 070 00 90     | cartuccia            | 1,00                       | 2                          |
| 23        | 09 29 03 020 90        | inserto              | 2,00                       | 2                          |
| 25        | 09 14 20 010 90        | guarnizione          | 2,00                       | 2                          |
| 7         | 90 30 40 010 00 90     | regolatore           | 1,00                       | 2                          |
| 20        | 90 29 05 024 00 90     | ugello               | 2,00                       | 2                          |
| 19        | 09 23 10 048-33        | dado                 | 2,00                       | 30                         |
| 10        | 08 30 30 701 90        | vite                 | 1,00                       | 2                          |
| 3         | 90 16 02 027 00 90     | molla                | 1,00                       | 2                          |
| 9         | 09 14 10 139 90        | guarnizione          | 1,00                       | 2                          |
| 21        | 09 27 62 004-33        | rosetta              | 2,00                       | 30                         |
| 14        | 09 20 97 020-33        | manopola             | 1,00                       | 30                         |
| 22        | 09 14 10 119 90        | guarnizione          | 2,00                       | 2                          |
| 16        | 09 14 15 052 90        | anello               | 1,00                       | 2                          |
| 12        | 09 24 03 115 20-33     | ugello               | 1,00                       | 30                         |
| 15        | 90 12 12 002 00 90     | bussola a scatto     | 1,00                       | 2                          |
| 24        | 04 11 04 032 00 90     | attacco              | 2,00                       | 2                          |
| 1         | 90 17 33 004 00-33     | manopola             | 1,00                       | 30                         |
| 11        | 90 14 10 032 00 90     | guarnizione          | 1,00                       | 2                          |
| 5         | 90 31 20 049 00-13     | tappo                | 1,00                       | 30                         |
| 4         | 90 30 30 136 00 90     | vite                 | 1,00                       | 2                          |
| 13        | 90 21 02 069 00-33     | copertura            | 1,00                       | 30                         |
| 2         | 90 21 33 011 00-13     | manopola             | 1,00                       | 2                          |