



- Kit componenti interni
- 2x ingressi filettatura int. 1/2"
- scatola installazione ad incasso Ø 310 mm RAL 9003 bianco
- Per un controllo simultaneo dei diversi getti, raccomandiamo l'uso del sistema termostatico XTool
- Non adatto all'uso in un bagno turco.

Kit pre-montaggio per conversione a tre vie incluso



## Codes & Standards

Scottish Water  
Byelaws

UK Water Supply  
Regulations

## Certificati e sostenibilità

WRAS\_240502

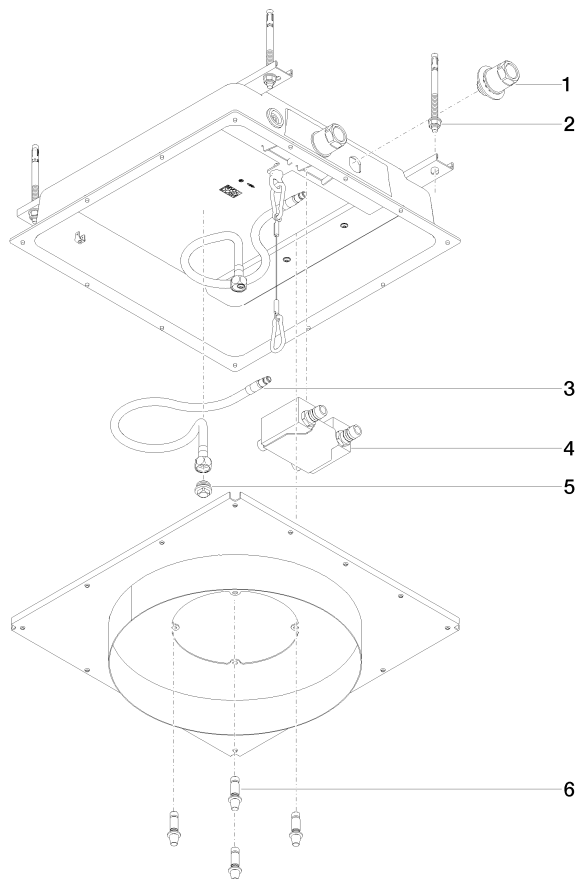

## Elenco delle parti di ricambio

| N. | Codice articolo    | Denominazione                | Quantità necessaria | Tempo di produzione |
|----|--------------------|------------------------------|---------------------|---------------------|
| 6  | 90 30 01 215 00 90 | set di fissaggio             | 2,00                | 2                   |
| 3  | 04 30 04 097 00 90 | flessibile                   | 2,00                | 60                  |
| 4  | 90 30 01 216 10 90 | Ventilazione set di servizio | 1,00                | 2                   |
| 2  | 04 30 35 008 00 90 | set di fissaggio             | 1,00                | 2                   |
| 5  | 09 31 20 042 90    | tappo                        | 2,00                | 2                   |
| 1  | 90 24 03 305 00 90 | set di fissaggio             | 1,00                | 2                   |