

35 426 970 90



- Dispositivo di prearre
- senza piombo, resistente alla dezincatura
- 2x valvole antiriflusso
- 2x ingressi filettatura int. 1/2"
- 3x uscita filettatura 1/2"
- cappa protettiva per i lavori
- guarnizione di tenuta
- isolamento acustico e termico
- adatto per xGRID (con staffa di montaggio + profondità di incasso: 12 mm)
- interasse 70 mm

Prodotti complementari



**xGRID Kit di fissaggio per
integrazione in cartongesso -**

12 340 970 90

Prodotti complementari necessari



**xGRID Staffa di montaggio 555
mm -**

12 360 970 90

Termostato incasso con intercettatore -

SERIE NEUTRO

35 426 970 90

mm [inches]

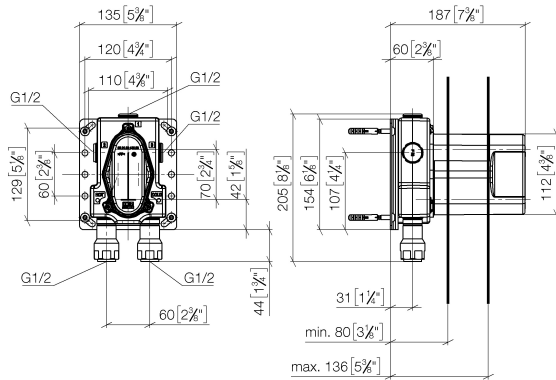

Codes & Standards

| | | | |
|---------|---------|---------------------------|--------------------------------|
| EN 1111 | EN 1717 | Scottish Water Byelaws | UK Water Supply Regulations |
|---------|---------|---------------------------|--------------------------------|

VA-Zeichen

Certificati e sostenibilità

| | | | |
|-------------------|--------|---------------------|-------------|
| Belgaqua_21-031-2 | ETA_20 | DVGW_DW- 6512DN0 | WRAS_250402 |
|-------------------|--------|---------------------|-------------|

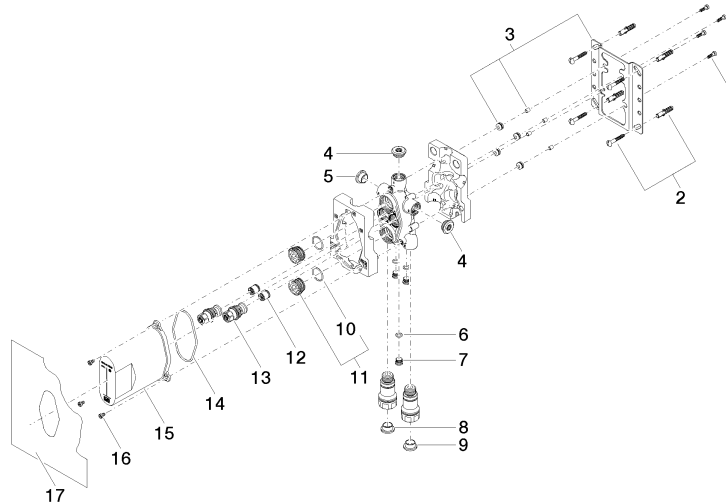

Elenco delle parti di ricambio

| N. | Codice articolo | Denominazione | Quantità necessaria | Tempo di produzione |
|----|--------------------|---------------------------|---------------------|---------------------|
| 12 | 90 23 01 040 00 90 | valvola di non ritorno | 2,00 | 2 |
| 15 | 04 21 02 146 00 90 | calotta | 1,00 | 2 |
| 8 | 09 31 20 093 90 | tappo | 1,00 | 2 |
| 16 | 09 30 30 112 90 | vite | 3,00 | 2 |
| 1 | 09 30 30 171 90 | vite | 4,00 | 2 |
| 4 | 04 31 20 006 00 90 | tappo | 2,00 | 2 |
| 5 | 09 31 20 092 90 | tappo | 1,00 | 2 |
| 13 | 04 29 05 031 01 90 | inserto | 2,00 | 2 |
| 2 | 04 30 31 024 01 90 | set di fissaggio | 2,00 | 2 |
| 11 | 04 30 11 149 00 90 | tappo | 2,00 | 2 |
| 6 | 09 14 10 139 90 | guarnizione | 3,00 | 2 |
| 10 | 09 14 10 112 90 | guarnizione | 2,00 | 2 |
| 14 | 09 14 10 512 90 | guarnizione | 1,00 | 2 |
| 3 | 04 17 20 127 00 90 | sostegno | 1,00 | 2 |
| 17 | 04 14 03 080 00 90 | corredo della guarnizione | 1,00 | 2 |
| 9 | 09 31 20 094 90 | tappo | 1,00 | 2 |
| 7 | 04 31 20 039 11 90 | tappo | 3,00 | 2 |