

Diagramma di portata



Codes & Standards

DIN 4109	ISO 3822	Scottish Water Byelaws	UK Water Supply Regulations
----------	----------	------------------------	-----------------------------

Ü-Zeichen



Deviatore a due vie incasso - Platinato spazzolato

SERIES SPECIFIC

36 200 740 Versione del prodotto da 01/04/2022

Certificati e sostenibilità

LGA_38

WRAS_2307

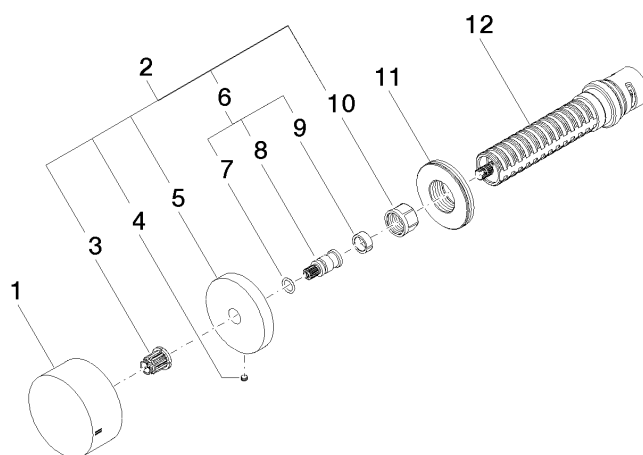

Elenco delle parti di ricambio

N.	Codice articolo	Denominazione	Quantità necessaria	Tempo di produzione
11	09 30 01 107 90	bussola	1,00	2
8	09 29 06 020-06	asta filettata	1,00	-
Il pezzo di ricambio non può più essere ordinato, si prega di ordinare l'articolo sostitutivo				
12	90 90 03 304 10 90	deviatore	1,00	2
3	90 12 12 002 00 90	bussola a scatto	1,00	2
4	09 31 11 055 90	perno	1,00	2
5	09 27 74 004-06	rosetta	1,00	10
1	09 20 74 044-06	manopola	1,00	60
6	04 29 06 020 00-00	asta filettata	1,00	10
2	04 27 74 004 00-06	rosetta	1,00	10
9	90 14 15 020 03 90	anello	1,00	2
7	90 14 10 060 00 90	guarnizione	1,00	2
10	90 23 30 023 00 90	dado	1,00	2