

83 030 892

Versione del prodotto da 01/04/2024



- interasse 300 mm
- larghezza 355mm
- altezza 55 mm
- rosetta Ø 55 mm
- sporgenza 80 mm

| | | |
|---|--------------------------------------|---------------|
|  | Cromato | 83 030 892-00 |
|  | Platinato spazzolato | 83 030 892-06 |
|  | Platinato | 83 030 892-08 |
|  | Dark Chrome | 83 030 892-19 |
|  | Ottone spazzolato (Oro 23k) | 83 030 892-28 |
|  | Nero opaco | 83 030 892-33 |
|  | Dark Brass spazzolato | 83 030 892-39 |
|  | Bronzo spazzolato | 83 030 892-42 |
|  | Champagne spazzolato (Oro 22k) | 83 030 892-46 |
|  | Champagne (Oro 22k) | 83 030 892-47 |
|  | Cromo spazzolato | 83 030 892-93 |
|  | Dark Platinum spazzolato | 83 030 892-99 |

83 030 892 Versione del prodotto da 01/04/2024

mm [inches]

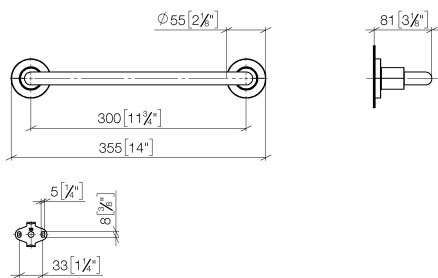

Codes & Standards

TÜV-Zeichen

Certificati e sostenibilità

TÜV_B0358530023 TÜV_B0358530023

Parts for other
finishes can be found
here: Platinato
spazzolato

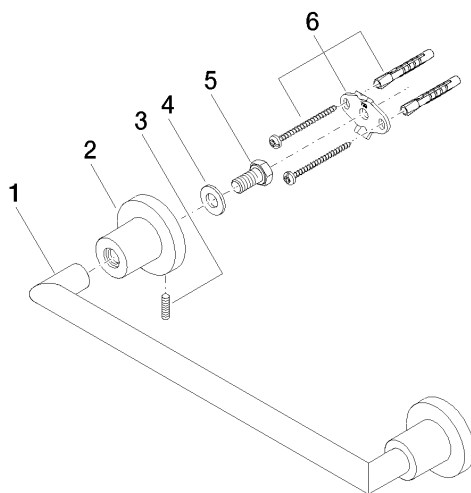

Elenco delle parti di ricambio

| N. | Codice articolo | Denominazione | Quantità necessaria | Tempo di produzione |
|----|--------------------|------------------|---------------------|---------------------|
| 6 | 05 17 20 739 00 90 | set di fissaggio | 2,00 | 2 |
| 1 | 05 28 22 587 00-00 | sostegno | 1,00 | 10 |
| 2 | 08 17 89 505-00 | sostegno | 2,00 | 10 |
| 4 | 09 30 11 046 90 | rondella | 2,00 | 2 |
| 3 | 04 31 11 113 00 90 | perno | 2,00 | 2 |
| 5 | 09 30 30 071 90 | vite | 2,00 | 2 |