

## Piletta a scarico libero 1 1/4" - Dark Brass spazzolato

SERIE NEUTRO

10 126 970    Versione del prodotto da 01/10/2023



|                                                                                     |                                      |               |
|-------------------------------------------------------------------------------------|--------------------------------------|---------------|
|    | Dark Brass<br>spazzolato             | 10 126 970-39 |
|    | Cromato                              | 10 126 970-00 |
|    | Platinato<br>spazzolato              | 10 126 970-06 |
|    | Platinato                            | 10 126 970-08 |
|    | Ottone (Oro 23k)                     | 10 126 970-09 |
|    | Dark Chrome                          | 10 126 970-19 |
|    | Light Gold                           | 10 126 970-26 |
|    | Light Gold<br>spazzolato             | 10 126 970-27 |
|   | Ottone spazzolato<br>(Oro 23k)       | 10 126 970-28 |
|  | Nero opaco                           | 10 126 970-33 |
|  | Bronzo spazzolato                    | 10 126 970-42 |
|  | Champagne<br>spazzolato (Oro<br>22k) | 10 126 970-46 |
|  | Champagne (Oro<br>22k)               | 10 126 970-47 |
|  | Cromo spazzolato                     | 10 126 970-93 |
|  | Dark Platinum<br>spazzolato          | 10 126 970-99 |



## Piletta a scarico libero 1 1/4" - Dark Brass spazzolato

SERIE NEUTRO

10 126 970 Versione del prodotto da 01/10/2023

Solamente per lavabo senza troppopieno.

## Piletta a scarico libero 1 1/4" - Dark Brass spazzolato

SERIE NEUTRO

10 126 970 Versione del prodotto da 01/10/2023

mm [inches]



Parts for other  
finishes can be found  
here: [Cromato](#)

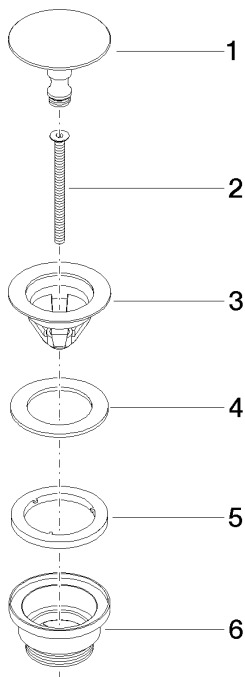

## Elenco delle parti di ricambio

| N. | Codice articolo | Denominazione | Quantità necessaria | Tempo di produzione |
|----|-----------------|---------------|---------------------|---------------------|
| 6  | 09 11 10 156-39 | attacco       | 1,00                | 60                  |
| 1  | 09 31 20 097-39 | tappo         | 1,00                | 60                  |
| 2  | 09 30 30 179 90 | vite          | 1,00                | 2                   |
| 3  | 09 11 01 038-39 | tazza         | 1,00                | 60                  |
| 4  | 09 14 05 061 90 | guarnizione   | 1,00                | 2                   |
| 5  | 09 14 03 153 90 | guarnizione   | 1,00                | 2                   |