

MEM Bocca lavabo da piano senza piletta - Platinato

MEM

13 716 782 Versione del prodotto da 10/03/2014 a 16/06/2021



- sporgenza 200 mm
- bocca fissa
- Getto squadrato con aria
- altezza rubinetteria 321 mm
- altezza fino al rompigitto 190 mm
- diametro foro 35 mm
- rosetta 60 x 60 mm
- 2x tubo flessibile di mandata M 10 x 1 avvitato, tenuta controllata
- ingresso 1/2"
- portata max 5,7 l/min
- senza piombo
- Questo prodotto può aiutare un edificio a soddisfare i requisiti dei Green Building Rating Systems, ad es. LEED®, BREEAM®, DGNB

| | | |
|---|--------------------------------|---------------|
|  | Platinato | 13 716 782-08 |
|  | Cromato | 13 716 782-00 |
|  | Platinato spazzolato | 13 716 782-06 |
|  | Dark Chrome | 13 716 782-19 |
|  | Ottone spazzolato (Oro 23k) | 13 716 782-28 |
|  | Champagne spazzolato (Oro 22k) | 13 716 782-46 |
|  | Champagne (Oro 22k) | 13 716 782-47 |
|  | Dark Platinum spazzolato | 13 716 782-99 |

MEM Bocca lavabo da piano senza piletta - Platinato

MEM

13 716 782 Versione del prodotto da 10/03/2014 a 16/06/2021



Diagramma di portata



Codes & Standards

DIN 4109

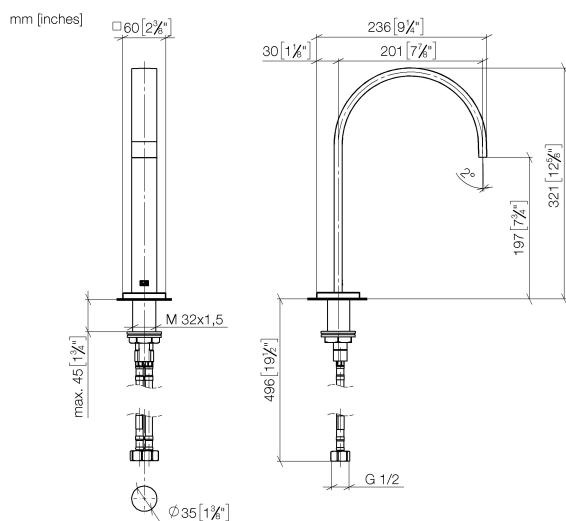
Executive Order
no. 1007

ISO 3822

Ü-Zeichen



MEM Bocca lavabo da piano senza piletta - Platinato

MEM

13 716 782 Versione del prodotto da 10/03/2014 a 16/06/2021

Certificati e sostenibilità

LGA_28

GDV_0400

13 716 782 Versione del prodotto da 10/03/2014 a 16/06/2021

Parts for other
finishes can be found
here: Cromato

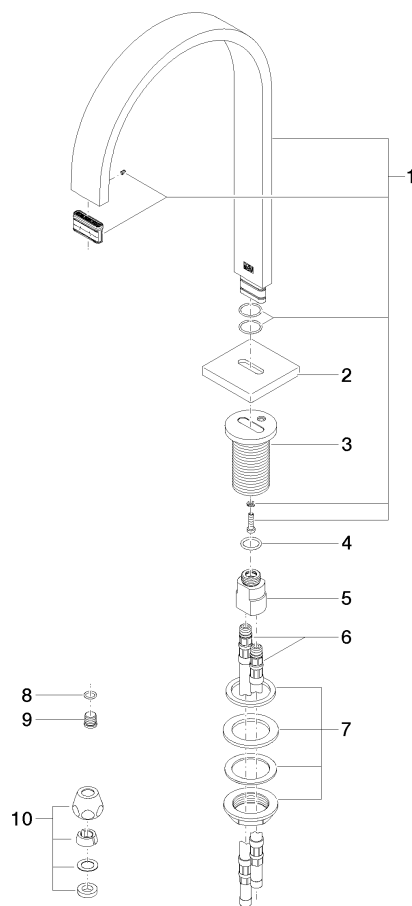

Elenco delle parti di ricambio

| N. | Codice articolo | Denominazione | Quantità necessaria | Tempo di produzione |
|----|--------------------|---------------------|---------------------|---------------------|
| 6 | 04 30 04 016 00 90 | flessibile | 2,00 | 60 |
| 5 | 09 11 10 055 10 90 | attacco | 1,00 | 2 |
| 3 | 09 11 10 054 10 90 | attacco | 1,00 | 2 |
| 7 | 04 23 10 009 01 90 | set di fissaggio | 1,00 | 2 |
| 1 | 90 28 22 155 01-08 | bocca di erogazione | 1,00 | 40 |
| 4 | 09 14 10 130 90 | guarnizione | 1,00 | 2 |
| 9 | 09 31 20 065 90 | tappo | 1,00 | 2 |
| 2 | 09 27 78 034-08 | rosetta | 1,00 | 40 |
| 8 | 90 14 10 060 00 90 | guarnizione | 1,00 | 2 |
| 10 | 90 23 30 040 00-08 | giunto a vite | 2,00 | 40 |