

CL.1 Bocca lavabo da piano senza piletta - Dark Platinum spazzolato

CL.1

13 717 705 Versione del prodotto da 09/03/2015 a 16/06/2021



- sporgenza 200 mm
- bocca fissa
- Getto squadrato formato da 40 getti singoli
- altezza rubinetteria 343 mm
- altezza fino al rompigetto 329 mm
- diametro foro 35 mm
- portata max 4 l/min
- ingresso 1/2"
- 2x tubo flessibile di mandata M 10 x 1 avvitato, tenuta controllata
- senza piombo
- Questo prodotto può aiutare un edificio a soddisfare i requisiti dei Green Building Rating Systems, ad es. LEED®, BREEAM®, DGNB

| | | |
|---|--------------------------------------|---------------|
|  | Dark Platinum spazzolato | 13 717 705-99 |
|  | Cromato | 13 717 705-00 |
|  | Platinato spazzolato | 13 717 705-06 |
|  | Dark Chrome | 13 717 705-19 |
|  | Champagne spazzolato (Oro 22k) | 13 717 705-46 |
|  | Champagne (Oro 22k) | 13 717 705-47 |



Diagramma di portata

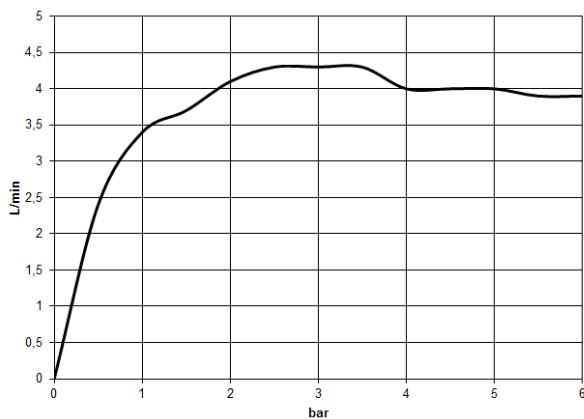

Codes & Standards

ASME A112.18.1 cUPC DIN 4109 EPA WaterSense

Executive Order no. 1007 ISO 3822 NSF372 NSF61

Scottish Water Byelaws UK Water Supply Regulations Ü-Zeichen WaterSense





CL.1 Bocca lavabo da piano senza piletta - Dark Platinum spazzolato

CL.1

13 717 705 Versione del prodotto da 09/03/2015 a 16/06/2021

Certificati e sostenibilità

| | | | | |
|-----------|---------|-----------|------------|------------|
| GDV_0400 | LGA_28 | IAPMO_N-4 | IAPMO_4976 | IAPMO_8834 |
| WRAS_1512 | IAPMO_6 | | | |

Parts for other
finishes can be found
here: Cromato

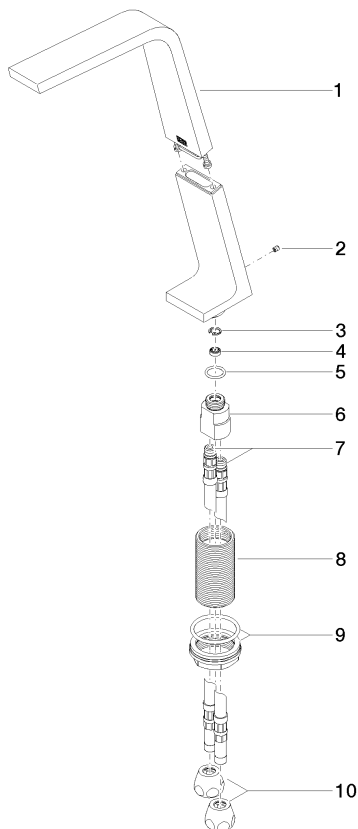

Elenco delle parti di ricambio

| N. | Codice articolo | Denominazione | Quantità necessaria | Tempo di produzione |
|----|--------------------|-----------------------|---------------------|---------------------|
| 3 | 09 16 01 016 90 | anello | 1,00 | 2 |
| 2 | 09 31 11 044 90 | perno | 1,00 | 2 |
| 9 | 04 23 10 044 06 90 | set di fissaggio | 1,00 | 2 |
| 1 | 90 11 70 003 00-99 | bocca di erogazione | 1,00 | 20 |
| 5 | 09 14 10 130 90 | guarnizione | 1,00 | 2 |
| 6 | 09 11 10 055 10 90 | attacco | 1,00 | 2 |
| 4 | 09 23 01 034 90 | limitatore di portata | 1,00 | 2 |
| 7 | 04 30 04 016 00 90 | flessibile | 2,00 | 60 |
| 8 | 09 30 01 208 90 | attacco | 1,00 | 2 |
| 10 | 90 23 30 040 00-99 | giunto a vite | 2,00 | 20 |