

IMO Miscelatore monoforo lavabo con tubo verticale senza piletta - Nero opaco

IMO

22 585 671 Versione del prodotto da 01/04/2024



- sporgenza 195 mm
- bocca fissa
- Getto squadrato con aria
- altezza totale 1038 - 1103 mm
- altezza fino a rompigetto 970 – 1040 mm
- rosetta Ø 135 mm
- portata max 4,6 l/min
- senza piombo
- Questo prodotto può aiutare un edificio a soddisfare i requisiti dei Green Building Rating Systems, ad es. LEED®, BREEAM®, DGNB

| | | |
|---|--------------------------|---------------|
|  | Nero opaco | 22 585 671-33 |
|  | Cromato | 22 585 671-00 |
|  | Platinato spazzolato | 22 585 671-06 |
|  | Dark Chrome | 22 585 671-19 |
|  | Light Gold spazzolato | 22 585 671-27 |
|  | Cromo spazzolato | 22 585 671-93 |
|  | Dark Platinum spazzolato | 22 585 671-99 |

Prodotti complementari necessari



- Fissaggio a pavimento da incasso** 35 945 970 90
- profondità d'incasso min. 80 mm
 - Profondità d'incasso max. 150 mm

Prodotti complementari necessari



- Fissaggio a pavimento da incasso** 35 945 970 90
- profondità d'incasso min. 80 mm
 - Profondità d'incasso max. 150 mm

mm [inches]



Diagramma di portata



Codes & Standards

DIN 4109

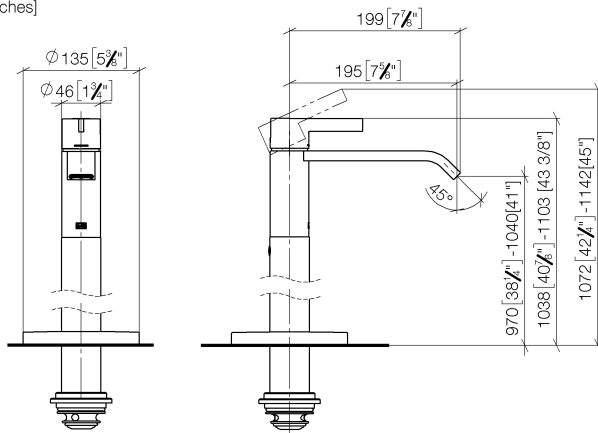
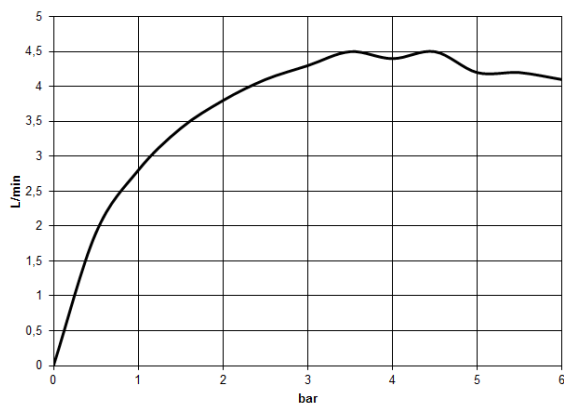
ISO 3822

Scottish Water
Byelaws

UK Water Supply
Regulations

Ü-Zeichen



IMO Miscelatore monoforo lavabo con tubo verticale senza piletta - Nero opaco

IMO

22 585 671 Versione del prodotto da 01/04/2024

Certificati e sostenibilità

LGA_38

WRAS_250102

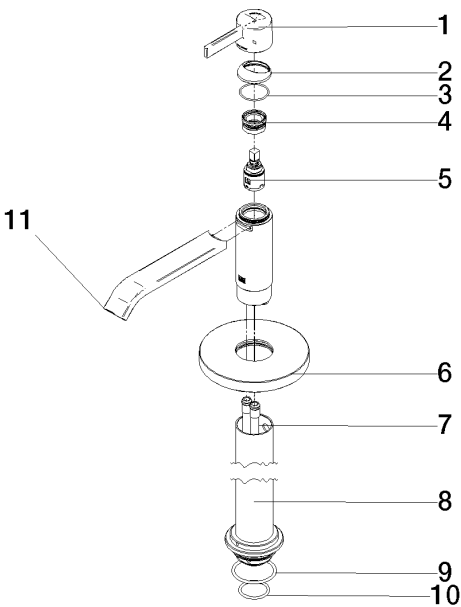

Elenco delle parti di ricambio

| N. | Codice articolo | Denominazione | Quantità necessaria | Tempo di produzione |
|---|--------------------|---------------------|---------------------|---------------------|
| 4 | 90 23 10 146 00 90 | dado | 1,00 | 2 |
| 5 | 90 15 05 042 00 90 | cartuccia | 1,00 | 2 |
| 1 | 90 20 67 019 00-33 | manopola | 1,00 | 30 |
| 2 | 90 28 30 059 00-33 | copertura | 1,00 | - |
| Il pezzo di ricambio non può più essere ordinato, si prega di ordinare l'articolo sostitutivo | | | | |
| 3 | 09 14 10 102 90 | guarnizione | 1,00 | 2 |
| 10 | 09 14 10 018 90 | guarnizione | 1,00 | 2 |
| 6 | 09 27 88 005-33 | rosetta | 1,00 | 30 |
| 11 | 90 28 22 407 00-33 | bocca di erogazione | 1,00 | 30 |
| 8 | 90 28 22 574 00-33 | tubo | 1,00 | 30 |
| 7 | 04 28 22 022 10 90 | attacco | 2,00 | 2 |
| 9 | 09 14 10 084 90 | guarnizione | 1,00 | 2 |