

## Rubinetto di chiusura a squadra - Nero opaco

SERIES SPECIFIC

22 901 782    Versione del prodotto da 10/03/2014 a 27/05/2021



- rosetta 60 x 60 mm
- copertura per tubo flessibile 200mm, accorciabile
- ingresso 1/2"

|  |                                      |               |
|--|--------------------------------------|---------------|
|   | Nero opaco                           | 22 901 782-33 |
|   | Cromato                              | 22 901 782-00 |
|   | Platinato<br>spazzolato              | 22 901 782-06 |
|   | Platinato                            | 22 901 782-08 |
|   | Dark Chrome                          | 22 901 782-19 |
|   | Ottone spazzolato<br>(Oro 23k)       | 22 901 782-28 |
|   | Champagne<br>spazzolato (Oro<br>22k) | 22 901 782-46 |
|   | Champagne (Oro<br>22k)               | 22 901 782-47 |
|   | Cromo spazzolato                     | 22 901 782-93 |
|  | Dark Platinum<br>spazzolato          | 22 901 782-99 |

mm [inches]



### Diagramma di portata



### Codes & Standards

Scottish Water  
Byelaws

UK Water Supply  
Regulations



## Rubinetto di chiusura a squadra - Nero opaco

SERIES SPECIFIC

22 901 782 Versione del prodotto da 10/03/2014 a 27/05/2021

Certificati e sostenibilità

WRAS\_2205

Parts for other  
finishes can be found  
here: Cromato

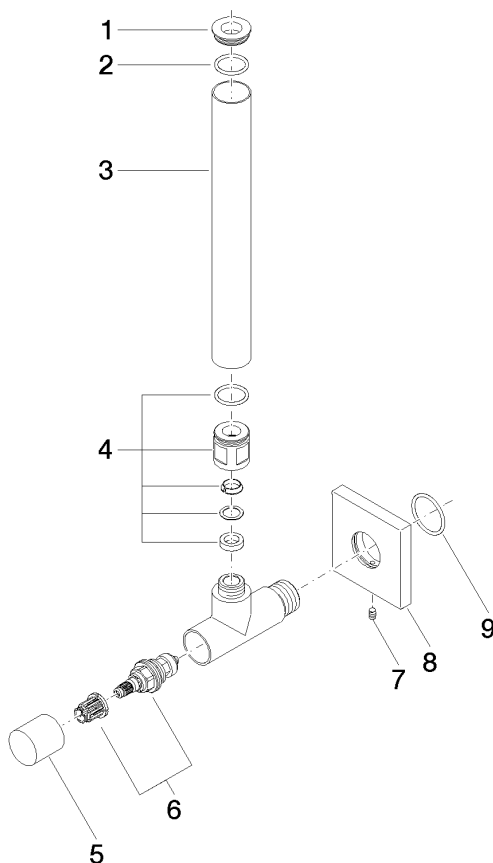

## Elenco delle parti di ricambio

| N.  | Codice articolo    | Denominazione   | Quantità necessaria | Tempo di produzione |
|---|--------------------|-----------------|---------------------|---------------------|
| 6   | 90 90 03 006 00 90 | parte superiore | 1,00                | 2                   |
| 8   | 09 27 78 042-33    | rosetta         | 1,00                | 30                  |
| 5   | 09 20 22 001-33    | manopola        | 1,00                | 30                  |
| 3   | 09 28 22 020-33    | tubo            | 1,00                | 30                  |
| 7   | 09 31 11 048 90    | perno           | 1,00                | 2                   |
| 1   | 09 21 22 000-33    | ugello          | 1,00                | 30                  |
| 4   | 04 24 04 220 01-33 | giunto a vite   | 1,00                | -                   |
| Il pezzo di ricambio non può più essere ordinato, si prega di ordinare l'articolo sostitutivo |                    |                 |                     |                     |
| 9   | 09 14 10 112 90    | guarnizione     | 1,00                | 2                   |
| 2   | 90 14 10 010 00 90 | guarnizione     | 1,00                | 2                   |