

TARA Gruppo vasca due fori per montaggio indipendente con gruppo doccetta - Cromato

TARA

25 943 882 Versione del prodotto fino a 27/05/2021

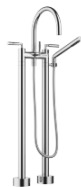

- sporgenza 220 mm
 - bocca girevole 180°
 - Bocca: getto circolare con aria
 - Doccetta: COMPACT RAIN, portata max. 6,8 l/min (a 3 bar)
 - doccetta con sistema anticalcare
 - Deviatore a rotazione vasca/doccia
 - altezza totale 920 mm
 - altezza tubi verticali 628 mm
 - altezza fino al rompigitto 765 mm
 - rosette scorrevoli Ø 90 mm
 - interasse 150 mm
 - Flessibile doccetta in metallo 1250mm con protezione antitorsione integrata
 - supporto doccetta orientabile nel tubo verticale destro
 - portata max 22 l/min a una pressione idraulica di 3 bar
- Sistema di sicurezza antiriflusso.**

Sistema di sicurezza antiriflusso.

| | | |
|--|--------------------------------|---------------|
| | Cromato | 25 943 882-00 |
| | Platinato spazzolato | 25 943 882-06 |
| | Platinato | 25 943 882-08 |
| | Dark Chrome | 25 943 882-19 |
| | Ottone spazzolato (Oro 23k) | 25 943 882-28 |
| | Nero opaco | 25 943 882-33 |
| | Bronzo spazzolato | 25 943 882-42 |
| | Champagne spazzolato (Oro 22k) | 25 943 882-46 |
| | Champagne (Oro 22k) | 25 943 882-47 |
| | Cromo spazzolato | 25 943 882-93 |
| | Dark Platinum spazzolato | 25 943 882-99 |

Prodotti complementari necessari

Fissaggio a pavimento da incasso 35 944 970 90



- Profondità d'incasso max. 160 mm
- profondità d'incasso min. 80 mm

TARA Gruppo vasca due fori per montaggio indipendente con gruppo doccia - Cromato

TARA

25 943 882 Versione del prodotto fino a 27/05/2021
mm [inches]



Diagramma di portata



Codes & Standards

| | | | |
|----------------|------------------------|-----------------------------|-----------|
| ASME A112.18.1 | cUPC | DIN 4109 | EN 1717 |
| ISO 3822 | Scottish Water Byelaws | UK Water Supply Regulations | Ü-Zeichen |

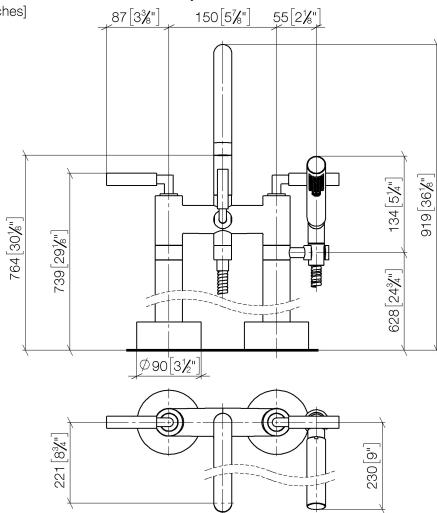

TARA Gruppo vasca due fori per montaggio indipendente con gruppo doccia - Cromato

TARA

25 943 882 Versione del prodotto fino a 27/05/2021

Certificati e sostenibilità

IAPMO_4976

WRAS_2212

LGA_18

Belgaqua_21-033-2

TARA Gruppo vasca due fori per montaggio indipendente con gruppo doccia - Cromato

TARA

25 943 882 Versione del prodotto fino a 27/05/2021

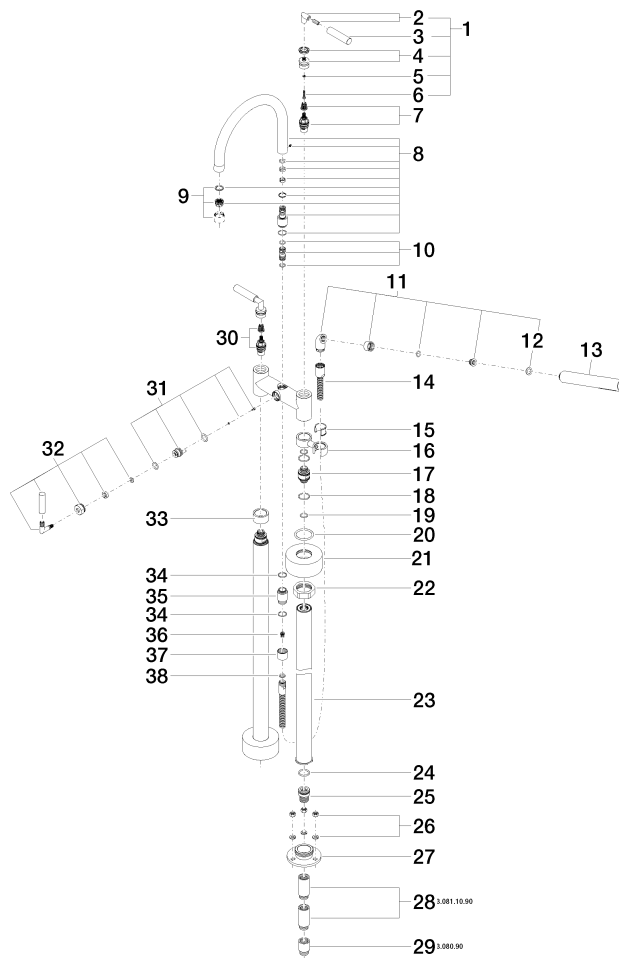

TARA Gruppo vasca due fori per montaggio indipendente con gruppo doccetta - Cromato

TARA

25 943 882 Versione del prodotto fino a 27/05/2021

Elenco delle parti di ricambio

| N. | Codice articolo | Denominazione | Quantità necessaria | Tempo di produzione |
|---|--------------------|---|---------------------|---------------------|
| 30 | 90 90 03 131 00 90 | parte superiore | 1,00 | 2 |
| 28 | 09 24 03 081 10 90 | prolunga | 4,00 | 2 |
| 11 | 04 24 04 189 00-00 | ugello | 1,00 | 10 |
| 21 | 09 27 89 025-00 | rosetta | 2,00 | 10 |
| 13 | 28 019 979-00 | Doccetta - Cromato | 1,00 | - |
| Il pezzo di ricambio non può più essere ordinato, si prega di ordinare l'articolo sostitutivo | | | | |
| 8 | 90 28 22 222 00-00 | bocca di erogazione | 1,00 | 10 |
| 27 | 09 30 11 130-07 | attacco | 2,00 | 30 |
| 29 | 09 24 03 080 90 | prolunga | 2,00 | 2 |
| 35 | 09 24 03 121-00 | ugello | 1,00 | 10 |
| 20 | 09 14 10 041 90 | guarnizione | 2,00 | 2 |
| 10 | 90 21 10 011 00 90 | deviatore | 1,00 | 2 |
| 7 | 90 90 03 130 00 90 | parte superiore | 1,00 | 2 |
| 17 | 09 29 05 021 20 90 | ugello | 2,00 | 2 |
| 3 | 09 20 88 052-00 | manopola | 2,00 | 10 |
| 16 | 04 28 10 029 01-00 | sostegno | 1,00 | 10 |
| 14 | 90 30 02 072 00-00 | Flessibile metallico per doccetta 1/2" x 3/8" x 1250 mm - Cromato | 1,00 | 10 |
| 31 | 90 15 01 005 00 90 | inserto | 1,00 | 2 |
| 2 | 04 18 20 022 00-00 | angolo | 2,00 | 10 |
| 18 | 09 14 10 112 90 | guarnizione | 4,00 | 2 |
| 4 | 90 12 12 007 00-00 | alloggio | 2,00 | 10 |
| 37 | 09 21 02 143-00 | bussola | 1,00 | 10 |
| 1 | 04 20 88 052 00-00 | manopola | 2,00 | 10 |
| 25 | 09 24 03 094-07 | ugello | 2,00 | 30 |
| 32 | 90 18 20 025 00-00 | deviatore | 1,00 | 10 |
| 26 | 04 23 10 023 00 90 | set di fissaggio | 2,00 | 2 |
| 36 | 09 23 01 131 90 | valvola di non ritorno | 1,00 | 2 |
| 33 | 09 28 10 028-00 | bussola | 1,00 | 10 |
| 23 | 04 28 22 009 20-00 | attacco | 2,00 | 10 |
| 9 | 90 23 01 024 00-00 | rompigetto | 1,00 | 10 |
| 22 | 09 23 30 040-07 | dado | 2,00 | 30 |
| 24 | 09 14 10 081 90 | guarnizione | 2,00 | 2 |
| 19 | 90 14 10 055 00 90 | guarnizione | 4,00 | 2 |
| 34 | 90 14 10 032 00 90 | guarnizione | 2,00 | 2 |
| 38 | 90 14 20 026 00 90 | guarnizione | 1,00 | 2 |
| 12 | 90 14 20 002 00 90 | guarnizione | 1,00 | 2 |
| 15 | 90 18 40 035 00 90 | bussola | 1,00 | 2 |
| 5 | 90 30 11 029 00 90 | rondella | 2,00 | 2 |
| 6 | 90 30 30 075 00 90 | vite | 2,00 | 2 |