

## Raccordo curvo con supporto doccia integrato - Light Gold spazzolato

SERIES SPECIFIC

28 490 660 Versione del prodotto da 01/10/2023



- uscita doccetta 3/8"
- rosetta Ø 60 mm
- ingresso 1/2"

Sistema di sicurezza antiriflusso.

|  |                                |               |
|--|--------------------------------|---------------|
|  | Light Gold spazzolato          | 28 490 660-27 |
|  | Cromato                        | 28 490 660-00 |
|  | Platinato spazzolato           | 28 490 660-06 |
|  | Platinato                      | 28 490 660-08 |
|  | Dark Chrome                    | 28 490 660-19 |
|  | Light Gold                     | 28 490 660-26 |
|  | Ottone spazzolato (Oro 23k)    | 28 490 660-28 |
|  | Nero opaco                     | 28 490 660-33 |
|  | Dark Brass spazzolato          | 28 490 660-39 |
|  | Bronzo spazzolato              | 28 490 660-42 |
|  | Champagne spazzolato (Oro 22k) | 28 490 660-46 |
|  | Champagne (Oro 22k)            | 28 490 660-47 |
|  | Cyprum                         | 28 490 660-49 |
|  | Cromo spazzolato               | 28 490 660-93 |
|  | Dark Platinum spazzolato       | 28 490 660-99 |



Diagramma di portata



Codes & Standards

|         |                        |                             |
|---------|------------------------|-----------------------------|
| EN 1717 | Scottish Water Byelaws | UK Water Supply Regulations |
|---------|------------------------|-----------------------------|



## Raccordo curvo con supporto doccia integrato - Light Gold spazzolato

SERIES SPECIFIC

28 490 660 Versione del prodotto da 01/10/2023

Certificati e sostenibilità

Belgaqua\_21-024-2 WRAS\_250402

Parts for other  
finishes can be found  
here: Cromato

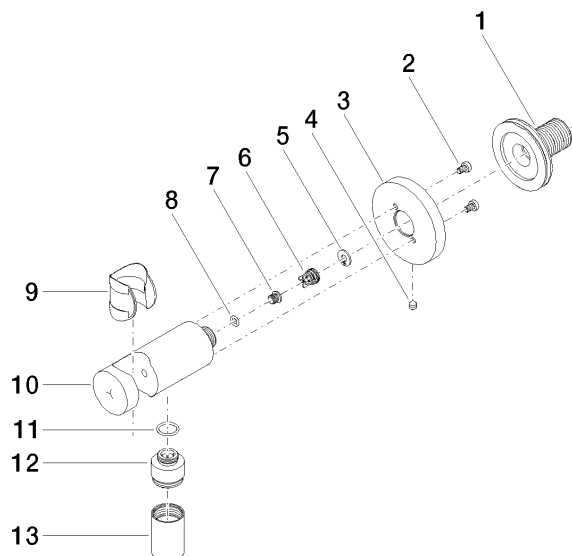

## Elenco delle parti di ricambio

| N. | Codice articolo    | Denominazione          | Quantità necessaria | Tempo di produzione |
|----|--------------------|------------------------|---------------------|---------------------|
| 10 | 09 11 03 124-27    | attacco                | 1,00                | 60                  |
| 13 | 90 21 02 069 00-27 | copertura              | 1,00                | 30                  |
| 6  | 09 23 01 131 90    | valvola di non ritorno | 1,00                | 2                   |
| 5  | 09 16 01 023 90    | anello                 | 1,00                | 2                   |
| 7  | 09 30 30 113 20 90 | vite                   | 1,00                | 2                   |
| 12 | 09 24 03 279-27    | ugello                 | 1,00                | 60                  |
| 3  | 09 27 66 001-27    | rosetta                | 1,00                | 30                  |
| 11 | 09 14 10 213 90    | guarnizione            | 1,00                | 2                   |
| 1  | 90 24 03 280 00 90 | ugello                 | 1,00                | 2                   |
| 2  | 09 30 30 037 90    | vite                   | 2,00                | 2                   |
| 4  | 09 31 11 112 90    | perno                  | 1,00                | 60                  |
| 9  | 09 18 40 216 90    | bussola                | 1,00                | 2                   |
| 8  | 09 14 10 001 90    | guarnizione            | 1,00                | 2                   |