

29 217 811



- sporgenza 133 mm
- bocca fissa
- Getto squadrato con aria
- altezza rubinetteria 180 mm
- altezza fino al rompigitto 128 mm
- diametro foro rubinetteria 35 mm
- diametro foro piletta 32 mm
- manopola Ø 60mm
- 2x tubo flessibile di mandata M 8 x 1 avvitato, tenuta controllata
- 1x tubo flessibile di mandata M 10 x 1 avvitato, tenuta controllata
- portata max 4,5 l/min
- Cartuccia innovativa
- senza piombo
- Questo prodotto può aiutare un edificio a soddisfare i requisiti dei Green Building Rating Systems, ad es. LEED®, BREEAM®, DGNB

ATTENZIONE: Gli inserti maniglia devono essere ordinati separatamente per i raccordi!

|   |  |               |
|---|--|---------------|
|  | Cromato                                    | 29 217 811-00 |
|  | Platinato<br>spazzolato                    | 29 217 811-06 |
|  | Dark Chrome                                | 29 217 811-19 |
|  | Ottone spazzolato<br>(Oro 23k)             | 29 217 811-28 |
|  | platinato / platinato<br>opaco             | 29 217 811-36 |
|  | Ottone / Ottone<br>spazzolato (Oro<br>23k) | 29 217 811-38 |
|  | Dark Platinum<br>spazzolato                | 29 217 811-99 |

29 217 811

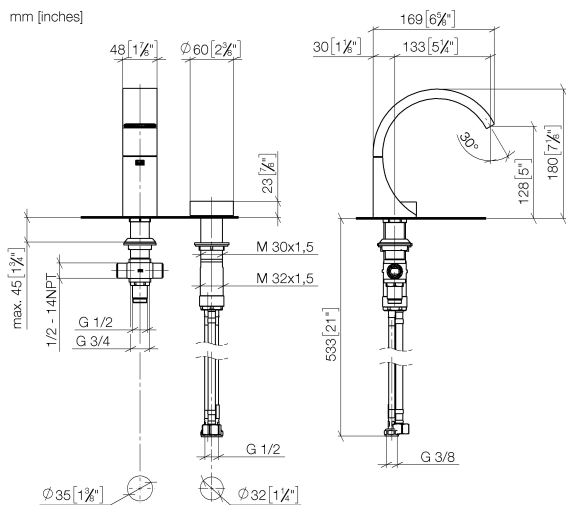

### Diagramma di portata

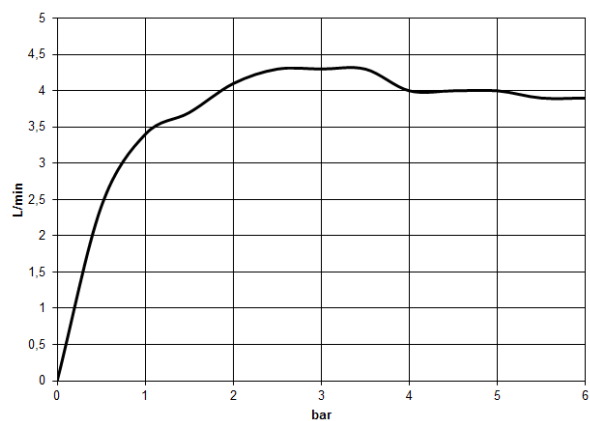

### Codes & Standards

DIN 4109

ISO 3822

Scottish Water  
Byelaws

UK Water Supply  
Regulations

### Ü-Zeichen



## CYO Miscelatore monocomando a due fori per lavabo senza piletta - Cromato

CYO

29 217 811

Certificati e sostenibilità

WRAS\_2201

LGA\_38

29 217 811

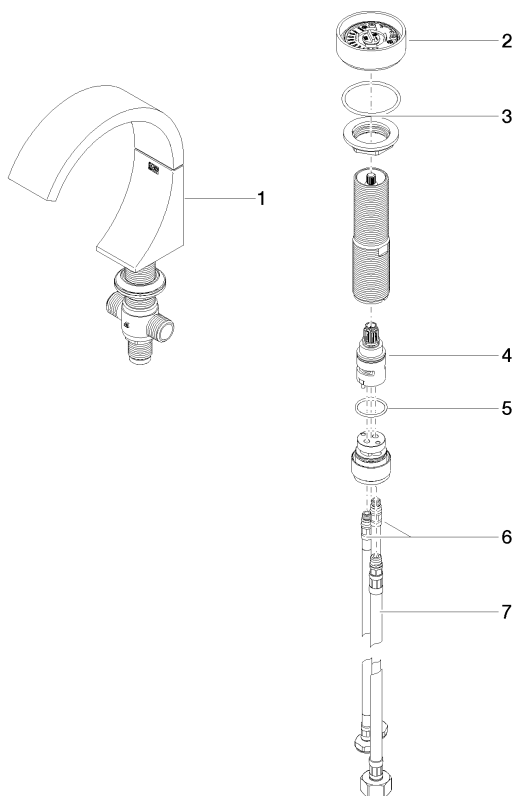

## Elenco delle parti di ricambio

| N. | Codice articolo    | Denominazione                                     | Quantità necessaria | Tempo di produzione |
|----|--------------------|---|---------------------|---------------------|
| 5  | 09 14 10 112 90    | guarnizione                                       | 1,00                | 2                   |
| 2  | 90 18 40 290 00-00 | manopola  | 1,00                | 10                  |
| 6  | 04 30 04 100 00 90 | flessibile  | 2,00                | 2                   |
| 7  | 04 30 04 019 00 90 | flessibile  | 1,00                | 2                   |
| 4  | 90 90 03 169 00 90 | parte superiore                                   | 1,00                | 2                   |
| 3  | 04 30 11 038 67 90 | set di fissaggio                                  | 1,00                | 2                   |
| 1  | 13 715 811-00      | CYO Bocca lavabo da piano senza piletta - Cromato | 1,00                | 10                  |