

## CL.1 Miscelatore monocomando lavabo senza piletta - Cromato

CL.1

33 521 705    Versione del prodotto da 09/03/2015 a 15/05/2020



- sporgenza 173 mm
- bocca fissa
- Getto squadrato formato da 40 getti singoli
- altezza rubinetteria 226 mm
- zoccolo 56 x 52mm
- altezza fino al rompigetto 212 mm
- diametro foro 35 mm
- 2x tubo flessibile di mandata M 8 x 1 avvitato, tenuta controllata
- portata max 4 l/min
- senza piombo
- Questo prodotto può aiutare un edificio a soddisfare i requisiti dei Green Building Rating Systems, ad es. LEED®, BREEAM®, DGNB

	Cromato	33 521 705-00
	Platinato spazzolato	33 521 705-06
	Dark Chrome	33 521 705-19
	Champagne spazzolato (Oro 22k)	33 521 705-46
	Champagne (Oro 22k)	33 521 705-47
	Dark Platinum spazzolato	33 521 705-99

33 521 705 Versione del prodotto da 09/03/2015 a 15/05/2020

mm [inches]



### Diagramma di portata



### Codes & Standards

DIN 4109

Executive Order  
no. 1007

ISO 3822

Scottish Water  
Byelaws

UK Water Supply  
Regulations

Ü-Zeichen



## CL.1 Miscelatore monocomando lavabo senza piletta - Cromato

CL.1

33 521 705    Versione del prodotto da 09/03/2015 a 15/05/2020

### Certificati e sostenibilità

LGA\_28

GDV\_0400

WRAS\_1612

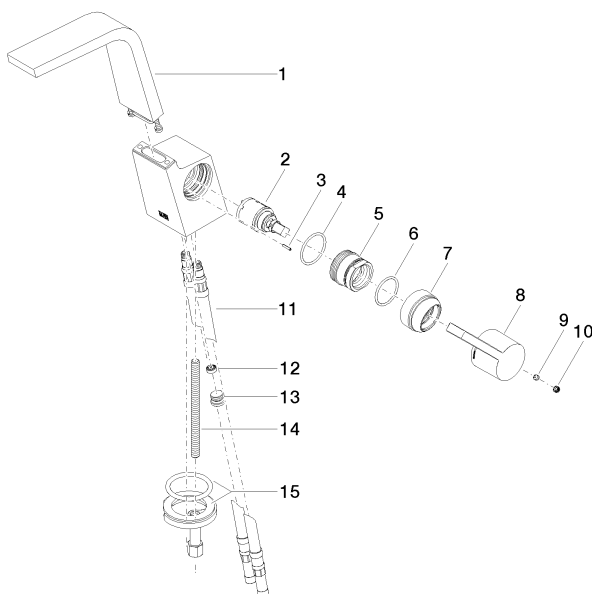

## Elenco delle parti di ricambio

N.	Codice articolo	Denominazione	Quantità necessaria	Tempo di produzione
3	09 31 11 152 90	perno	1,00	2
7	09 28 30 029-00	copertura	1,00	10
4	09 14 10 137 90	guarnizione	1,00	2
2	90 15 05 042 00 90	cartuccia	1,00	2
1	90 11 70 001 00-00	bocca di erogazione	1,00	10
5	09 24 04 294 90	bussola	1,00	2
11	04 30 04 018 00 90	flessibile	2,00	60
12	09 23 01 034 90	limitatore di portata	1,00	2
8	09 20 67 010-00	manopola	1,00	10
14	09 31 11 012 90	perno	1,00	2
15	04 30 11 038 75 90	set di fissaggio	1,00	2
9	90 31 11 030 00 90	perno	1,00	2
13	04 31 20 039 11 90	tappo	1,00	2
6	90 14 10 063 00 90	guarnizione	1,00	2
10	90 31 20 109 00 90	tappo	1,00	2