

## Miscelatore monocomando bidet con piletta - Platinato spazzolato

SERIES SPECIFIC

33 600 782 Versione del prodotto da 10/03/2014 a 20/03/2019



- sporgenza 110 mm
- snodo sferico 44° orientabile
- Getto squadrato con aria
- altezza rubinetteria 180 mm
- altezza fino al rompigitto 140 mm
- diametro foro 35 mm
- 2x tubo flessibile di mandata M 10 x 1 avvitato, tenuta controllata
- portata max 6 l/min

	Platinato spazzolato	33 600 782-06
	Cromato	33 600 782-00
	Platinato	33 600 782-08
	Dark Chrome	33 600 782-19
	Ottone spazzolato (Oro 23k)	33 600 782-28
	Champagne spazzolato (Oro 22k)	33 600 782-46
	Champagne (Oro 22k)	33 600 782-47
	Dark Platinum spazzolato	33 600 782-99

33 600 782 Versione del prodotto da 10/03/2014 a 20/03/2019



### Diagramma di portata



### Codes & Standards

DIN 4109

ISO 3822

Scottish Water  
Byelaws

UK Water Supply  
Regulations

Ü-Zeichen



## Miscelatore monocomando bidet con piletta - Platinato spazzolato

SERIES SPECIFIC

33 600 782 Versione del prodotto da 10/03/2014 a 20/03/2019

### Certificati e sostenibilità

LGA\_28

WRAS\_1807

WRAS\_240202

33 600 782 Versione del prodotto da 10/03/2014 a 20/03/2019

Parts for other  
finishes can be found  
here: Cromato

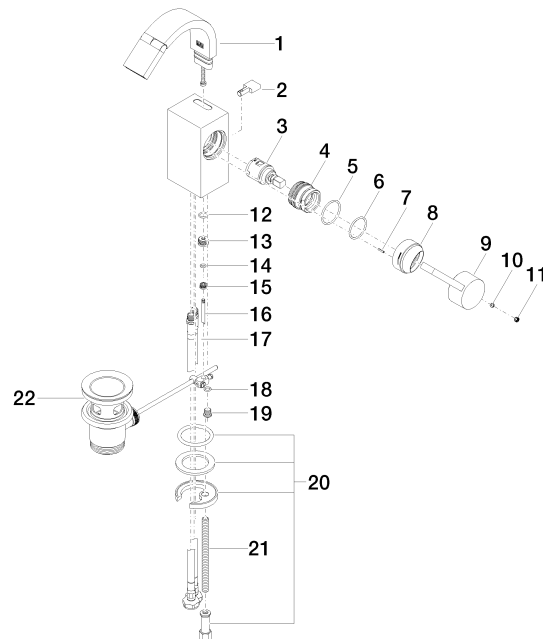

**Elenco delle parti di ricambio**

<b>N.</b>	<b>Codice articolo</b>	<b>Denominazione</b>	<b>Quantità necessaria</b>	<b>Tempo di produzione</b>
8	09 28 30 028-06	copertura	1,00	10
1	90 28 22 265 00-06	bocca di erogazione	1,00	10
15	09 24 04 290 90	ugello	1,00	2
5	09 14 10 137 90	guarnizione	1,00	2
16	09 31 09 080-06	astina	1,00	10
7	09 31 11 152 90	perno	1,00	2
17	04 30 04 104 00 90	flessibile	2,00	2
12	09 14 10 042 90	guarnizione	1,00	2
13	09 24 04 289-06	ugello	1,00	10
21	09 31 11 012 90	perno	1,00	2
3	90 15 05 042 00 90	cartuccia	1,00	2
4	09 24 04 288 90	dado	1,00	2
9	09 20 78 057-06	manopola	1,00	10
14	09 14 10 166 90	guarnizione	1,00	2
18	09 14 10 132 90	guarnizione	1,00	2
20	04 30 11 038 75 90	set di fissaggio	1,00	2
2	09 20 78 032-06	manopola	1,00	10
19	09 31 20 027 10-00	tappo	1,00	10
22	90 11 01 001 00-06	scarico	1,00	10
10	90 31 11 063 00 90	perno	1,00	2
11	90 31 20 109 00 90	tappo	1,00	2
6	90 14 10 063 00 90	guarnizione	1,00	2