

VAIA Miscelatore monocomando bidet con piletta - Platinato

VAIA

33 600 809 Versione del prodotto da 13/03/2017



- sporgenza 104 mm
- snodo sferico 15° orientabile (in ogni direzione)
- Getto circolare con aria
- altezza rubinetteria 218 mm
- altezza fino al rompigitto 166 mm
- diametro foro 35 mm
- rosetta Ø 60 mm
- 2x tubo flessibile di mandata M 10 x 1 avvitato, tenuta controllata
- portata max 5,7 l/min
- senza piombo

| | | |
|---|--------------------------------|---------------|
|  | Platinato | 33 600 809-08 |
|  | Cromato | 33 600 809-00 |
|  | Platinato spazzolato | 33 600 809-06 |
|  | Dark Chrome | 33 600 809-19 |
|  | Ottone spazzolato (Oro 23k) | 33 600 809-28 |
|  | Dark Brass spazzolato | 33 600 809-39 |
|  | Champagne spazzolato (Oro 22k) | 33 600 809-46 |
|  | Champagne (Oro 22k) | 33 600 809-47 |
|  | Dark Platinum spazzolato | 33 600 809-99 |

33 600 809 Versione del prodotto da 13/03/2017



Diagramma di portata



Codes & Standards

DIN 4109

ISO 3822

Scottish Water
Byelaws

UK Water Supply
Regulations

Ü-Zeichen



VAIA Miscelatore monocomando bidet con piletta - Platinato

VAIA

33 600 809 Versione del prodotto da 13/03/2017

Certificati e sostenibilità

WRAS_1804

LGA_38

WRAS_240202

Parts for other
finishes can be found
here: Cromato

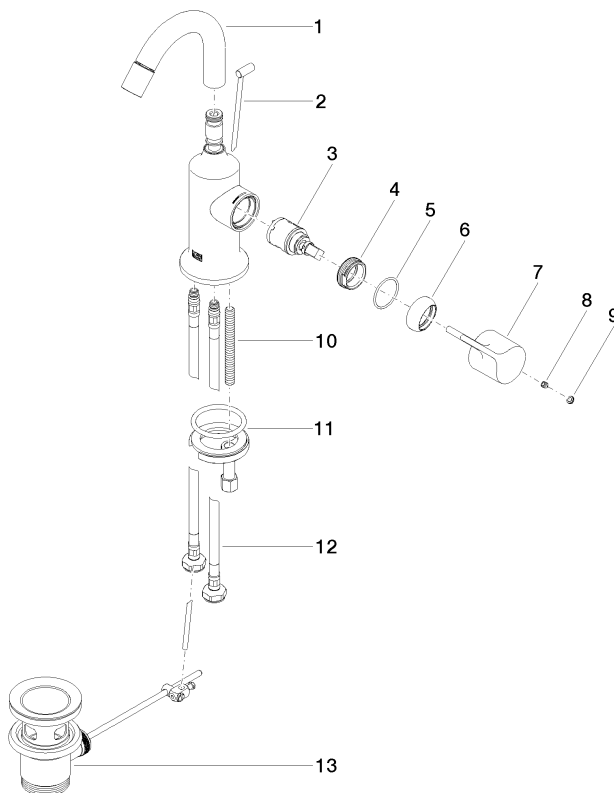

Elenco delle parti di ricambio

| N. | Codice articolo | Denominazione | Quantità necessaria | Tempo di produzione |
|----|--------------------|---------------------|---------------------|---------------------|
| 6 | 09 28 30 021-08 | copertura | 1,00 | 40 |
| 3 | 90 15 05 042 00 90 | cartuccia | 1,00 | 2 |
| 7 | 09 20 80 020-08 | manopola | 1,00 | 40 |
| 10 | 09 31 11 011 90 | perno | 1,00 | 2 |
| 1 | 90 28 22 314 00-08 | bocca di erogazione | 1,00 | 40 |
| 9 | 90 31 20 087 00-08 | tappo | 1,00 | 40 |
| 5 | 09 14 10 091 90 | guarnizione | 1,00 | 2 |
| 2 | 04 20 89 035 80-08 | astina | 1,00 | 40 |
| 11 | 04 30 11 038 00 90 | set di fissaggio | 1,00 | 2 |
| 4 | 09 24 04 266 90 | dado | 1,00 | 2 |
| 12 | 04 30 04 100 00 90 | flessibile | 2,00 | 2 |
| 13 | 90 11 01 001 00-08 | scarico | 1,00 | 40 |
| 8 | 90 31 11 030 00 90 | perno | 1,00 | 2 |