

MEM Miscelatore monocomando - Platinato

MEM

33 800 682 Versione del prodotto da 01/03/2023



- sporgenza 201 mm
- bocca girevole 360°
- Possibilità di limitarne la rotazione con il set di riduzione 12 820 970 90
- Getto con aria
- portata max 6,3 l/min a una pressione idraulica di 3 bar
- senza piombo
- Questo prodotto può aiutare un edificio a soddisfare i requisiti dei Green Building Rating Systems, ad es. LEED®, BREEAM®, DGNB

| | | |
|--|--------------------------------|---------------|
| | Platinato | 33 800 682-08 |
| | Cromato | 33 800 682-00 |
| | Platinato spazzolato | 33 800 682-06 |
| | Ottone (Oro 23k) | 33 800 682-09 |
| | Dark Chrome | 33 800 682-19 |
| | Ottone spazzolato (Oro 23k) | 33 800 682-28 |
| | Nero opaco | 33 800 682-33 |
| | Bronzo spazzolato | 33 800 682-42 |
| | Champagne spazzolato (Oro 22k) | 33 800 682-46 |
| | Champagne (Oro 22k) | 33 800 682-47 |
| | Cromo spazzolato | 33 800 682-93 |
| | Dark Platinum spazzolato | 33 800 682-99 |

Prodotti complementari

Set limitazione di giro - 12 820 970 90



Prodotti complementari

Comando piletta ad eccentrico con manopola con manopola - Platinato 10 712 970-08



Prodotti complementari

Dispenser senza rosetta - Platinato 82 424 970-08



33 800 682 Versione del prodotto da 01/03/2023



Diagramma di portata



Codes & Standards

DIN 4109

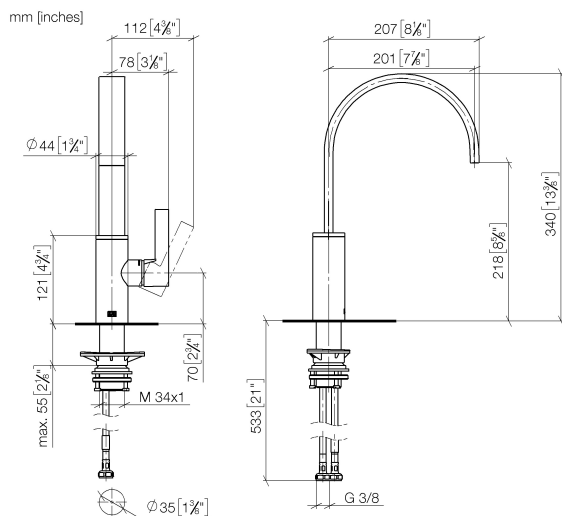
ISO 3822

Scottish Water
Byelaws

UK Water Supply
Regulations

Ü-Zeichen



MEM Miscelatore monocomando - Platinato

MEM

33 800 682 Versione del prodotto da 01/03/2023

Certificati e sostenibilità

LGA_38

WRAS_240202

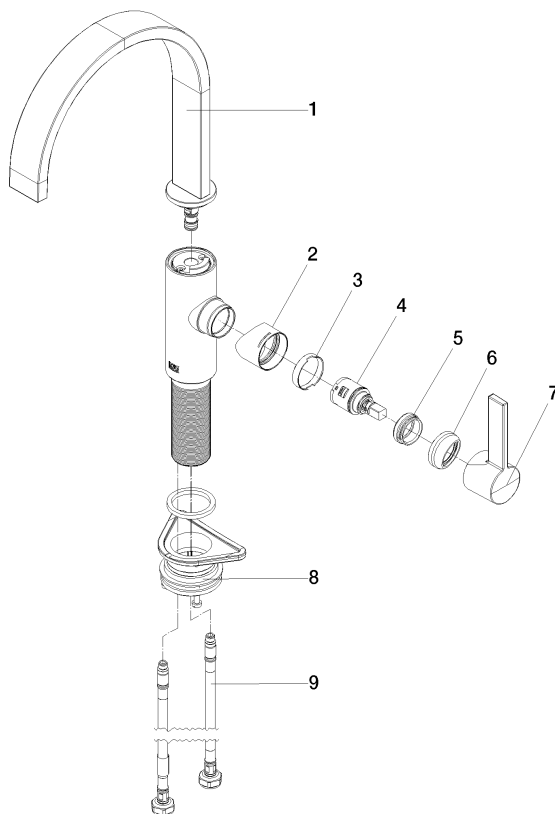

Elenco delle parti di ricambio

| N. | Codice articolo | Denominazione | Quantità necessaria | Tempo di produzione |
|----|--------------------|---------------------|---------------------|---------------------|
| 7 | 90 20 86 004 00-08 | manopola | 1,00 | 40 |
| 2 | 09 19 86 012-08 | copertura | 1,00 | 60 |
| 1 | 90 28 22 332 00-08 | bocca di erogazione | 1,00 | 40 |
| 5 | 09 24 04 266 90 | dado | 1,00 | 2 |
| 9 | 04 30 04 101 00 90 | flessibile | 2,00 | 2 |
| 6 | 90 28 30 052 00-08 | copertura | 1,00 | 40 |
| 8 | 04 23 10 044 08 90 | set di fissaggio | 1,00 | 2 |
| 4 | 90 15 05 042 00 90 | cartuccia | 1,00 | 2 |
| 3 | 90 23 10 128 00 90 | dado | 1,00 | 2 |