

TARA Miscelatore monocomando - Platinato spazzolato

TARA

33 800 888 Versione del prodotto da 31/05/2010 a 27/10/2020



- sporgenza 201 mm
- bocca girevole 360°
- Getto con aria
- altezza rubinetteria 325 mm
- altezza fino al rompigitto 180 mm
- diametro foro 35 mm
- portata max 7 l/min a una pressione idraulica di 3 bar
- senza piombo
- Questo prodotto può aiutare un edificio a soddisfare i requisiti dei Green Building Rating Systems, ad es. LEED®, BREEAM®, DGNB

	Platinato spazzolato	33 800 888-06
	Cromato	33 800 888-00
	Platinato	33 800 888-08
	Ottone (Oro 23k)	33 800 888-09
	Dark Chrome	33 800 888-19
	Ottone spazzolato (Oro 23k)	33 800 888-28
	Nero opaco	33 800 888-33
	Bronzo spazzolato	33 800 888-42
	Champagne spazzolato (Oro 22k)	33 800 888-46
	Champagne (Oro 22k)	33 800 888-47
	Cromo spazzolato	33 800 888-93
	Dark Platinum spazzolato	33 800 888-99

Prodotti complementari

Dispenser con rosetta - Platinato spazzolato 82 444 970-06



Prodotti complementari

Comando piletta ad eccentrico con manopola con manopola - Platinato spazzolato 10 710 970-06



33 800 888 Versione del prodotto da 31/05/2010 a 27/10/2020



Diagramma di portata



Codes & Standards

DIN 4109

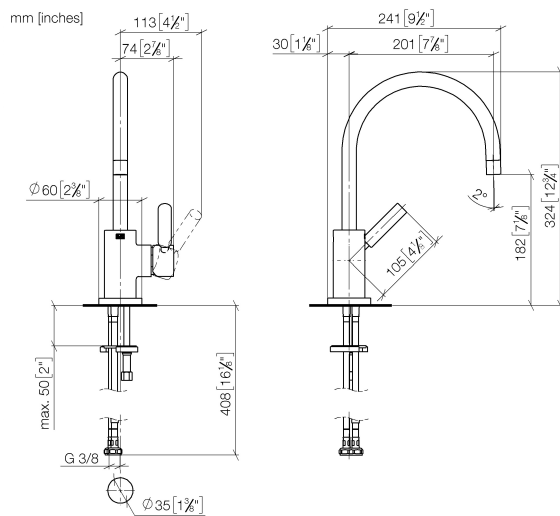
EN 817

Executive Order
no. 1007

ISO 3822

Scottish Water
Byelaws

UK Water Supply
Regulations

Ü-Zeichen

VA-Zeichen



TARA Miscelatore monocomando - Platinato spazzolato

TARA

33 800 888 Versione del prodotto da 31/05/2010 a 27/10/2020

Certificati e sostenibilità

GDV_0400	ETA_18	LGA_8	WRAS_2311
----------	--------	-------	-----------

TARA Miscelatore monocomando - Platinato spazzolato

TARA

33 800 888 Versione del prodotto da 31/05/2010 a 27/10/2020

Parts for other finishes can be found here: [Cromato](#)

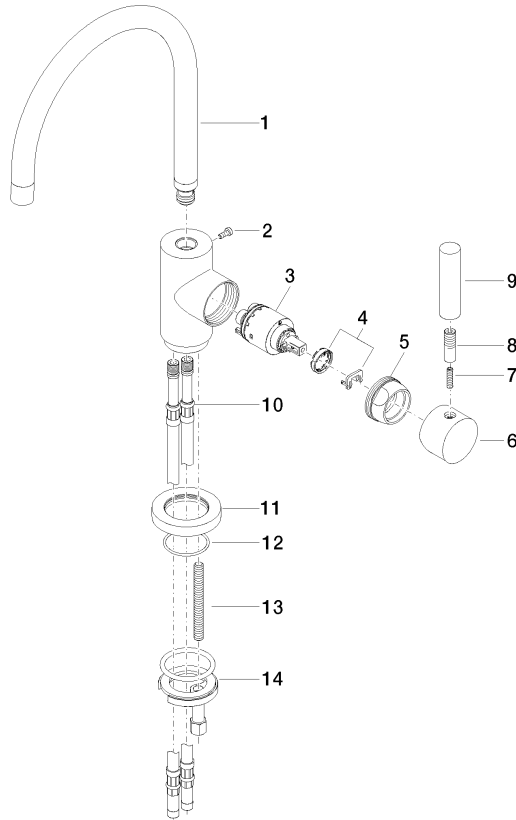

Elenco delle parti di ricambio

N.	Codice articolo	Denominazione	Quantità necessaria	Tempo di produzione
11	09 28 10 055-06	rosetta	1,00	10
9	11 170 880-06	manopola	1,00	10
1	90 28 22 048 02-06	bocca di erogazione	1,00	10
10	04 30 04 064 00 90	flessibile	2,00	2
2	09 30 30 054 90	vite	1,00	2
12	09 14 10 034 90	guarnizione	1,00	2
5	09 24 04 107-06	dado	1,00	10
7	09 31 11 010 90	perno	1,00	2
14	04 30 11 038 00 90	set di fissaggio	1,00	2
6	90 20 88 040 00-06	manopola	1,00	10
13	09 31 11 011 90	perno	1,00	2
3	90 15 05 065 00 90	cartuccia	1,00	2
8	90 24 04 048 00-06	ugello	1,00	10
4	90 28 10 148 00 90	accessori	1,00	2